

ZNALECKÝ POSUDEK

č. 7.788-20/2019

o ceně pozemků v katastrálním území **Svahy a Křínov** obec Planá, kraj Plzeňský, skupina katastrálních území Tachov, v katastrálním území **Zlatá u Kynšperka nad Ohří** obec Kynšperk, kraj Karlovarský, skupina katastrálních území Sokolov, v katastrálním území **Teplá u Třebenic**, obec Třebenice, kraj Ústecký skupina katastrálních území Litoměřice, katastrální území a obec **Blatce**, kraj Liberecký, skupina katastrálních území Česká Lípa, katastrální území a obec **Krušovice**, kraj Středočeský, skupina katastrálních území Rakovník

č. 0001/2019

Objednavatel znaleckého posudku:

Pavel Malkovský
Štolbova 1288/10
162 00 Praha 6 - Břevnov

Účel znaleckého posudku:

Zjištění ceny obvyklé nemovitých věcí

Dle zákona č. 151/1997 Sb., o oceňování majetku ve znění zákonů č. 121/2000 Sb., č. 237/2004 Sb., č. 257/2004 Sb., č. 296/2007 Sb., č. 188/2011 Sb., č. 350/2012 Sb., č. 303/2013 Sb., č. 340/2013 Sb., č. 344/2013 Sb., č. 228/2014 Sb. a č. 225/2017 Sb. podle stavu ke dni 18.1.2019 znalecký posudek vypracoval:

Ing. Antonín Branný
Hradištko 133
252 09 Praha západ

Počet stran: 11 včetně titulního listu a stran příloh. Objednavateli se předává ve 2 vyhotoveních.

V Hradištku 19.1.2019

A. NÁLEZ

1. Znalecký úkol

Znalecký posudek o ceně obvyklé pozemků v k.ú. Svahy, Křínov, Zlatá u Kynšperka nad Ohří, Teplá u Třebenic, Blatce, Krušovice pro jejich dobrovolnou dražbu

2. Základní informace

1.LV č. 344 - Svahy

Název předmětu ocenění: Pozemek
Adresa předmětu ocenění: Planá
348 15 Planá
Kraj: Plzeňský
Okres: Tachov
Obec: Planá
Katastrální území: Svahy
Počet obyvatel: 5 411

2.LV č. 1147 - Křínov

Název předmětu ocenění: Pozemky
Adresa předmětu ocenění: Planá
348 15 Planá
Kraj: Plzeňský
Okres: Tachov
Obec: Planá
Katastrální území: Křínov
Počet obyvatel: 5 411

3.LV č. 1217 - Zlatá u Kanšperka nad Ohří

Název předmětu ocenění: Pozemky
Adresa předmětu ocenění: Kynšperk nad Ohří
357 51 Kynšperk nad Ohří
Kraj: Karlovarský
Okres: Sokolov
Obec: Kynšperk nad Ohří
Katastrální území: Zlatá u Kynšperka nad Ohří
Počet obyvatel: 4 804

4.LV č. 1187 - Teplá u Třebenic

Název předmětu ocenění: Pozemky
Adresa předmětu ocenění: Třebenice
411 13 Třebenice
Kraj: Ústecký
Okres: Litoměřice
Obec: Třebenice
Katastrální území: Teplá u Třebenic
Počet obyvatel: 1 996

5.LV č. 335 - Blatce

Název předmětu ocenění: Pozemek
Adresa předmětu ocenění: Blatce
471 62 Blatce
Kraj: Liberecký
Okres: Česká Lípa
Obec: Blatce
Katastrální území: Blatce
Počet obyvatel: 117

6.LV č. 15 - Krušovice

Název předmětu ocenění: Pozemky
Adresa předmětu ocenění: Krušovice
270 53 Krušovice
Kraj: Středočeský
Okres: Rakovník
Obec: Krušovice
Katastrální území: Krušovice
Počet obyvatel: 617

3. Prohlídka a zaměření

Prohlídka se zaměřením byla provedena dne 18.1.2019.

4. Podklady pro vypracování znaleckého posudku

- výpis z KN Katastrálního úřadu pro Plzeňský kraj, Katastrální pracoviště Tachov, LV č. 344 pro k. ú. Svahy
- výpis z KN Katastrálního úřadu pro Plzeňský kraj, Katastrální pracoviště Tachov, LV č. 1147 pro k. ú. Křínov
- výpis z KN Katastrálního úřadu pro Karlovarský kraj, Katastrální pracoviště Sokolov, LV č. 1217 pro k. ú. Zlatá u Kynšperka nad Ohří
- výpis z KN Katastrálního úřadu pro Ústecký kraj, Katastrální pracoviště Litoměřice, LV č. 1187 pro k. ú. Teplá u Třebenic
- výpis z KN Katastrálního úřadu pro Liberecký kraj, Katastrální pracoviště Česká lípa, LV č. 335 pro k. ú. Blatce
- výpis z KN Katastrálního úřadu pro Středočeský kraj, Katastrální pracoviště Rakovník, LV č. 15 pro k. ú. Krušovice
- kopie mapy katastrální v měř 1 : 1000 a 1 : 2880
- kopie mapy pozemkového katastru + ortofoto v měř. 1 : 2000
- cenové mapy zemědělské půdy publikovaná na serveru Internet
- nabídky prodeje zemědělské půdy v okolí do 1 km

5. Vlastnické a evidenční údaje

Podle výpisu z katastru nemovitostí LV č. 344 pro k. ú. Svahy, LV č. 1147 pro k. ú. Křínov, LV č. 1217 pro k. ú. Zlatá u Kanšperka nad Ohří, LV č. 1187 pro k. ú. Teplá u Třebenic, LV č. 335 pro k. ú. Blatce, LV č. 15 pro k. ú. Krušovice jsou nemovité věci tam uvedené ve vlastnictví

Malkovský Pavel

6. Celkový popis nemovité věci

Jedná se o pozemky situované mimo zastavitelnou část obcí, sloučené v terénu do větších územních celků, jejich hranice nejsou v terénu patrné ani vyznačené.

7. Obsah znaleckého posudku

LV č. 344 - Svahy

1. Pozemek p. č. 2367

LV č. 1147 - Křínov

1. Pozemek p. č. 749

LV č. 1217 - Zlatá u Kanšperka nad Ohří

1. Pozemek p. č. 227/1

LV č. 1187 - Teplá u Třebenic

1. Pozemky p. č. 159/1, 159/2, 159/3, 159/4, 159/10, 159/11, 159/12, 159/15, 159/17, 159/18, 159/20
2. Pozemky p. č. 165/2, 171/1, 171/2, 172, 173, 174, 186, 198, 200, 201, 203, 204, 205
3. Pozemky p. č. 287, 288, 307/1, 307/2, 307/3, 307/5, 307/8, 307/12, 307/17, 307/18, 307/20, 307/21
4. Pozemky p. č. 307/22, 307/23, 307/24, 307/28, 307/29, 307/30, 307/31, 307/32
5. Pozemky p. č. 307/34, 307/35, 307/37, 307/38, 307/39, 307/40

LV č. 335 - Blatce

1. Pozemek p. č. 1333/2

LV č. 15 - Krušovice

1. Pozemky PZE č. 167/38, 167/45, 573/40, 574/6

B. ZNALECKÝ POSUDEK

Oceňovací předpis

Ocenění je provedeno podle zákona č. 151/1997 Sb., o oceňování majetku ve znění zákonů č. 121/2000 Sb., č. 237/2004 Sb., č. 257/2004 Sb., č. 296/2007 Sb., č. 188/2011 Sb., č. 350/2012 Sb., č. 303/2013 Sb., č. 340/2013 Sb., č. 344/2013 Sb., č. 228/2014 Sb. a č. 225/2017 Sb. a vyhlášky MF ČR č. 441/2013 Sb. ve znění vyhlášky č. 199/2014 Sb., č. 345/2015 Sb., č. 53/2016 Sb., č. 443/2016 Sb. a č. 457/2017 Sb., kterou se provádějí některá ustanovení zákona č. 151/1997 Sb.

LV č. 344 - Svahy

1. Pozemek p. č. 2367

Sloučený do většího územního celku zemědělsky obhospodařovaného v druhu pozemku role. V cenové mapě zemědělské půdy je uvedena cena pro k. ú. Svahy ve výši 25-34 Kč/m².

S přihlédnutím k umístění pozemku v lokalitě, mimo ochranné pásmo lesa stanovují cenu pozemku ve výši 30 Kč/m².

Ocenění

Pozemky uvedené v cenové mapě

Název	Parcelní číslo	Výměra [m ²]	Jedn. cena [Kč/m ²]	Cena [Kč]
orná půda	2367	8 321	30,00	249 630,-
Cenová mapa – celkem		8 321		249 630,-

Pozemek p. č. 2367 - zjištěná cena celkem = 249 630,- Kč

LV č. 1147 - Křínov

1. Pozemek p. č. 749

Jedná se o pozemek vedený v katastru nemovitostí v druhu pozemku trvalý travní porost, sloučený v terénu do většího územního celku. V cenové mapě zemědělské půdy pro k. ú. Křínov uvedena cena 24-33 Kč/m². S přihlédnutím k umístění pozemku a jeho kvalitě stanovují jeho cenu ve výši 28 Kč/m².

Ocenění

Pozemky uvedené v cenové mapě

Název	Parcelní číslo	Výměra [m ²]	Jedn. cena [Kč/m ²]	Cena [Kč]
trvalý travní porost	749	9 195	28,00	257 460,-
Cenová mapa – celkem		9 195		257 460,-

Pozemek p. č. 749 - zjištěná cena celkem = 257 460,- Kč

LV č. 1217 - Zlatá u Kanšperka nad Ohří

1. Pozemek p. č. 227/1

Jedná se o pozemek vedený v katastru nemovitostí v druhu pozemku trvalý travní porost, protáhlého tvaru, svažité v podélném směru, situovaný v pruhu mezi dálnicí D 6 a areálem věznice. V cenové mapě zemědělské půdy je pro k. ú. Zlatá u Kynšperka nad Ohří uvedena cena 19-27 Kč/m². S přihlédnutím k poloze pozemku stanovují jeho cenu ve výši 24 Kč/m².

Ocenění

Pozemky uvedené v cenové mapě Název	Parcelní číslo	Výměra [m ²]	Jedn. cena [Kč/m ²]	Cena [Kč]
trvalý travní porost	227/1	29 722	24,00	713 328,-
Cenová mapa – celkem		29 722		<u>713 328,-</u>

Pozemek p. č. 227/1 - zjištěná cena celkem = 713 328,- Kč

LV č. 1187 - Teplá u Třebenic

1. Pozemky p. č. 159/1, 159/2, 159/3, 159/4, 159/10, 159/11, 159/12, 159/15, 159/17, 159/18, 159/20

Jedná se o pozemky vedené v katastru nemovitostí v druhu pozemku trvalý travní porost, sloučené v terénu do většího územního celku, jejich hranice nejsou v terénu patrné. V cenové mapě zemědělské půdy je pro k. ú. Teplá u Třebenic uvedena cena 19-26 Kč/m². S přihlédnutím k umístění pozemků v lokalitě a jejich kvalitě stanovují cenu ve výši 28 Kč/m².

Ocenění

Pozemky uvedené v cenové mapě

Název	Parcelní číslo	Výměra [m ²]	Jedn. cena [Kč/m ²]	Cena [Kč]
trvalý travní porost	159/1	447	28,00	12 516,-
trvalý travní porost	159/2	8 166	28,00	228 648,-
trvalý travní porost	159/3	462	28,00	12 936,-
trvalý travní porost	159/4	382	28,00	10 696,-
trvalý travní porost	159/10	270	28,00	7 560,-
trvalý travní porost	159/11	409	28,00	11 452,-
trvalý travní porost	159/12	723	28,00	20 244,-
trvalý travní porost	159/15	23 959	28,00	670 852,-
trvalý travní porost	159/17	250	28,00	7 000,-
trvalý travní porost	159/18	12 504	28,00	350 112,-
trvalý travní porost	159/20	1 205	28,00	33 740,-
Cenová mapa – celkem		48 777		<u>1 365 756,-</u>

Pozemky p. č. 159/1, 159/2, 159/3, 159/4, 159/10, 159/11, 159/12, 159/15, 159/17, 159/18, 159/20 - zjištěná cena celkem = 1 365 756,- Kč

2. Pozemky p. č. 165/2, 171/1, 171/2, 172, 173, 174, 186, 198, 200, 201, 203, 204, 205

Jedná se o pozemky vedené v katastru nemovitostí převážně v druhu pozemku orná půda a trvalý travní porost. V cenové mapě zemědělské půdy je pro k. ú. Teplá u Třebenic uvedena cena 29-26 Kč/m². S přihlédnutím k poloze a kvalitě pozemků stanovují jejich cenu ve výši 28 Kč/m².

Ocenění

Pozemky uvedené v cenové mapě

Název	Parcelní číslo	Výměra [m ²]	Jedn. cena [Kč/m ²]	Cena [Kč]
ostatní plocha	171/1	1 693	28,00	47 404,-
ostatní plocha	171/2	100	28,00	2 800,-
trvalý travní porost	172	18 451	28,00	516 628,-
orná půda	173	108	28,00	3 024,-
orná půda	174	665	28,00	18 620,-
trvalý travní porost	186	90	28,00	2 520,-
orná půda	198	1 277	28,00	35 756,-
orná půda	200	2 284	28,00	63 952,-
orná půda	201	1 780	28,00	49 840,-
orná půda	203	234	28,00	6 552,-
orná půda	204	2 590	28,00	72 520,-
orná půda	205	5 665	28,00	158 620,-
trvalý travní porost	165/2	234	28,00	6 552,-
Cenová mapa – celkem		35 171		984 788,-

Pozemky p. č. 165/2, 171/1, 171/2, 172, 173, 174, 186, 198, 200, 201, 203, 204, 205 - zjištěná cena celkem = 984 788,- Kč

3. Pozemky p. č. 287, 288, 307/1, 307/2, 307/3, 307/5, 307/8, 307/12, 307/17, 307/18, 307/20, 307/21

Jedná se o pozemky vedené v katastru nemovitostí převážně v druhu pozemku trvalý travní porost a a orná půda, sloučené do větších územních celků, jejich hranice nejsou v terénu patrné. V cenové mapě zemědělské půdy je pro toto k. ú. uvedena cena 19-26 Kč/m². S ohledem na kvalitu pozemků určují jejich cenu ve výši 28 Kč/m².

Ocenění

Pozemky uvedené v cenové mapě

Název	Parcelní číslo	Výměra [m ²]	Jedn. cena [Kč/m ²]	Cena [Kč]
trvalý travní porost	287	6 618	28,00	185 304,-
trvalý travní porost	288	360	28,00	10 080,-
orná půda	307/1	276	28,00	7 728,-
trvalý travní porost	307/2	114	28,00	3 192,-
ostatní plocha	307/3	17	28,00	476,-
trvalý travní porost	307/5	497	28,00	13 916,-
ostatní plocha	307/8	211	28,00	5 908,-
trvalý travní porost	307/12	2 238	28,00	62 664,-
trvalý travní porost	307/17	34	28,00	952,-

trvalý travní porost	307/18	8	28,00	224,-
trvalý travní porost	307/20	3	28,00	84,-
Cenová mapa – celkem		10 376		290 528,-

Pozemky p. č. 287, 288, 307/1, 307/2, 307/3, 307/5, 307/8, 307/12, 307/17, 307/18, 307/20, 307/21 - zjištěná cena celkem = 290 528,- Kč

4. Pozemky p. č. 307/22, 307/23, 307/24, 307/28, 307/29, 307/30, 307/31, 307/32

Jedná se o pozemky vedené v katastru nemovitostí v druhu pozemku ostatní plocha se způsobem využití jako neplodná půda., drobnější výměry, tvořící mez s náletem křovin. S ohledem na jejich celkově malou výměru a skutečnost, že jsou draženy jako soubor pozemků včetně zemědělských určují jejich cenu shodnou s ostatními zemědělskými pozemky v ceně 28 Kč/m².

Ocenění

Pozemky uvedené v cenové mapě

Název	Parcelní číslo	Výměra [m ²]	Jedn. cena [Kč/m ²]	Cena [Kč]
ostatní plocha	307/22	111	28,00	3 108,-
ostatní plocha	307/23	137	28,00	3 836,-
ostatní plocha	307/24	7	28,00	196,-
ostatní plocha	307/28	194	28,00	5 432,-
ostatní plocha	307/29	133	28,00	3 724,-
ostatní plocha	307/30	506	28,00	14 168,-
ostatní plocha	307/31	167	28,00	4 676,-
ostatní plocha	307/32	8	28,00	224,-
Cenová mapa – celkem		1 263		35 364,-

Pozemky p. č. 307/22, 307/23, 307/24, 307/28, 307/29, 307/30, 307/31, 307/32 - zjištěná cena celkem = 35 364,- Kč

5. Pozemky p. č. 307/34, 307/35, 307/37, 307/38, 307/39, 307/40

Jedná se o pozemky vedené v katastru nemovitostí v druhu pozemku trvalý travní porost a orná půda. Ocenění shodné s předešlými pozemky t.j. 28 Kč/m².

Ocenění

Pozemky uvedené v cenové mapě

Název	Parcelní číslo	Výměra [m ²]	Jedn. cena [Kč/m ²]	Cena [Kč]
trvalý travní porost	307/34	6 482	28,00	181 496,-
orná půda	307/35	272	28,00	7 616,-
orná půda	307/37	687	28,00	19 236,-
orná půda	307/38	14 965	28,00	419 020,-
trvalý travní porost	307/39	2 879	28,00	80 612,-
trvalý travní porost	307/40	539	28,00	15 092,-
Cenová mapa – celkem		25 824		723 072,-

Pozemky p. č. 307/34, 307/35, 307/37, 307/38, 307/39, 307/40 - zjištěná cena celkem = 723 072,- Kč

LV č. 335 - Blatce

1. Pozemek p. č. 1333/2

Jedná se o pozemek vedený v katastru nemovitostí v druhu pozemku orná půda, ve skutečnosti ležící ladem, s náletem dřevin a křovin. V cenové mapě zemědělské půdy je pro toto katastrální území uvedena cena 23-32 Kč/m².

S ohledem na stav pozemku stanovuji jeho cenu ve výši 11 Kč/m².

Ocenění

Pozemky uvedené v cenové mapě

Název	Parcelní číslo	Výměra [m ²]	Jedn. cena [Kč/m ²]	Cena [Kč]
orná půda	1333/2	5 214	11,00	57 354,-
Cenová mapa – celkem		5 214		57 354,-

Pozemek p. č. 1333/2 - zjištěná cena celkem = 57 354,- Kč

LV č. 15 - Krušovice

1. Pozemky PZE č. 167/38, 167/45, 573/40, 574/6

Jedná se o pozemky vedené ve zjednodušené evidenci, v pozemkové mapě nevyznačené, pouze v mapě pozemkového katastru, sloučené v terénu do většího územního celku v druhu pozemku zemědělsky obhospodařovaného. S ohledem na umístění v lokalitě a kvalitě pozemků určuji jejich cenu ve výši 28 Kč/m².

Ocenění

Pozemky uvedené v cenové mapě

Název	Parcelní číslo	Výměra [m ²]	Jedn. cena [Kč/m ²]	Cena [Kč]
orná půda	167/38	2 165	28,00	60 620,-
orná půda	167/45	1 603	28,00	44 884,-
orná půda	573/40	21 044	28,00	589 232,-
orná půda	574/6	9 512	28,00	266 336,-
Cenová mapa – celkem		34 324		961 072,-

Pozemky PZE č. 167/38, 167/45, 573/40, 574/6 - zjištěná cena celkem = 961 072,- Kč

C. REKAPITULACE

LV č. 344 - Svahy	
1. Pozemek p. č. 2367	249 630,- Kč
LV č. 344 - Svahy - celkem:	249 630,- Kč
LV č. 1147 - Křínov	
1. Pozemek p. č. 749	257 460,- Kč
LV č. 1147 - Křínov - celkem:	257 460,- Kč
LV č. 1217 - Zlatá u Kanšperka nad Ohří	
1. Pozemek p. č. 227/1	713 328,- Kč
LV č. 1217 - Zlatá u Kanšperka nad Ohří - celkem:	713 328,- Kč
LV č. 1187 - Teplá u Třebenic	
1. Pozemky p. č. 159/1, 159/2, 159/3, 159/4, 159/10, 159/11, 159/12, 159/15, 159/17, 159/18, 159/20	1 365 756,- Kč
2. Pozemky p. č. 165/2, 171/1, 171/2, 172, 173, 174, 186, 198, 200, 201, 203, 204, 205	984 788,- Kč
3. Pozemky p. č. 287, 288, 307/1, 307/2, 307/3, 307/5, 307/8, 307/12, 307/17, 307/18, 307/20, 307/21	290 528,- Kč
4. Pozemky p. č. 307/22, 307/23, 307/24, 307/28, 307/29, 307/30, 307/31, 307/32	35 364,- Kč
5. Pozemky p. č. 307/34, 307/35, 307/37, 307/38, 307/39, 307/40	723 072,- Kč
LV č. 1187 - Teplá u Třebenic - celkem:	3 399 508,- Kč
LV č. 335 - Blatce	
1. Pozemek p. č. 1333/2	57 354,- Kč
LV č. 335 - Blatce - celkem:	57 354,- Kč
LV č. 15 - Krušovice	
1. Pozemky PZE č. 167/38, 167/45, 573/40, 574/6	961 072,- Kč
LV č. 15 - Krušovice - celkem:	961 072,- Kč

Výsledná cena - celkem: **5 638 352,- Kč**

Výsledná cena po zaokrouhlení dle § 50: **5 638 350,- Kč**

slovy: Pětmilionůšestsetřicet osmtisíc třicet padesát Kč

V Hradištku 19.1.2019

Ing. Antonín Branný
Hradištko 133
252 09 Praha západ



D. ZNALECKÁ DOLOŽKA

Znalecký posudek jsem podal jako znalec jmenovaný rozhodnutím Krajského soudu v Praze 2 ze dne 17.10.1984 č.j.Spr 928 pro základní obor ekonomika, odvětví ceny a odhady nemovitostí.

Znalecký posudek byl zapsán pod poř. č. 7.788-20/2019 znaleckého deníku.

Znalečné a náhradu nákladů účtuji dokladem č. 7.788-20/2019.

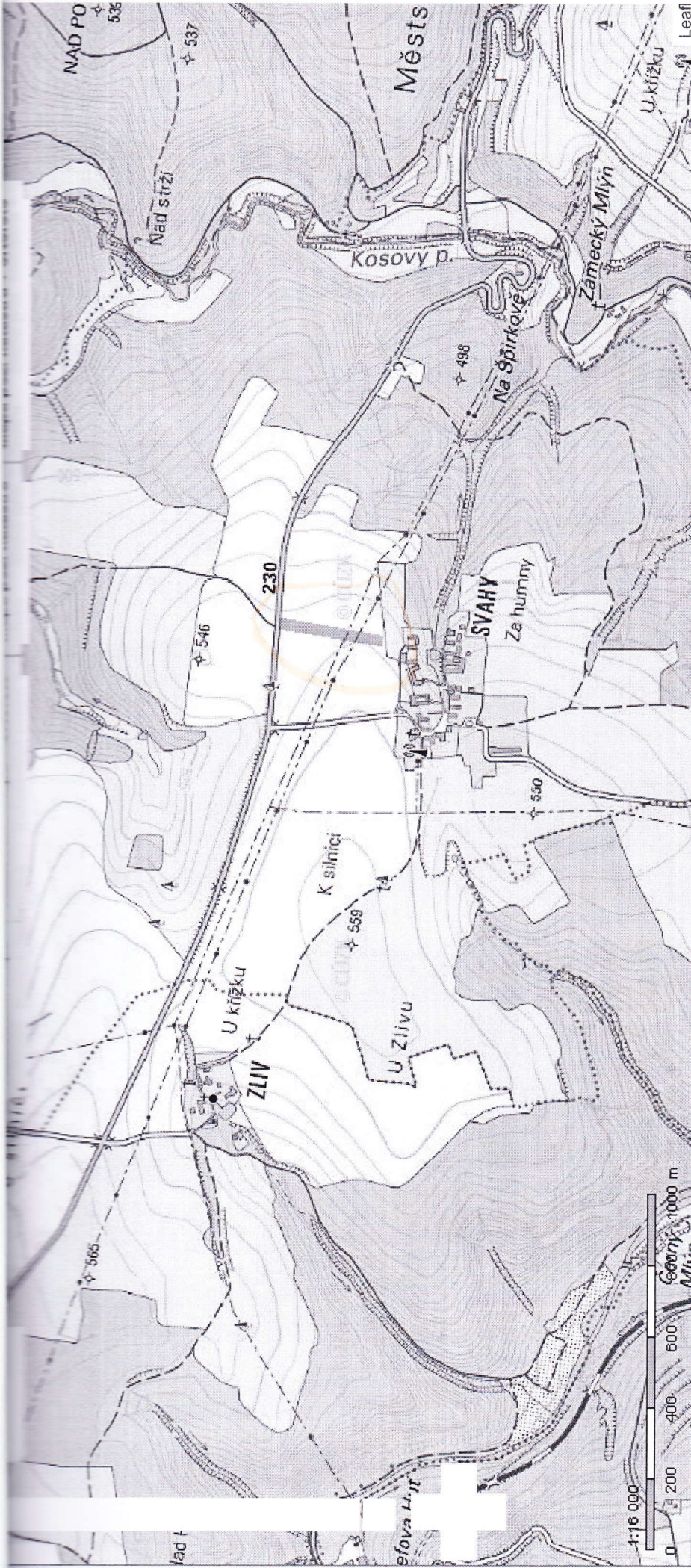

p.č. 2362

k.u. Svahy

Obsah katastrální mapy a mapy pozemkového katastru se zobrazuje od měřítka 1:5000.
 Podrobnější informace k používání mapy, aktualizaci dat a jejího obsahu jsou uvedeny v [návodě](#) ([PDF formát](#)).
 Veškeré zjištěné hodnoty souřadnic a délek nelze využívat pro vytyčování hranic pozemků v terénu.



p.č. 749

k.ú. Krínov

Obsah katastrální mapy a mapy pozemkového katastru se zobrazuje od měřítka 1:5000.
Podrobnější informace k používání mapy, aktualizaci dat a jejího obsahu jsou uvedeny v nápovědě (PDF formát).
Veškeré zjištěné hodnoty souřadnic a délek nelze využívat pro vytyčování hranic pozemků v terénu.



p.č. 2241

k.ú. Zlata u Kynšperka nad Ohří

Obsah katastrální mapy a mapy pozemkového katastru se zobrazuje od měřítka 1:5000.
 Podrobnější informace k používání mapy, aktualizaci dat a jejího obsahu jsou uvedeny v [návodě](#) (PDF formát).
 Veškeré zjištěné hodnoty souřadnic a délek nelze využívat pro vytýčování hranic pozemků v terénu.

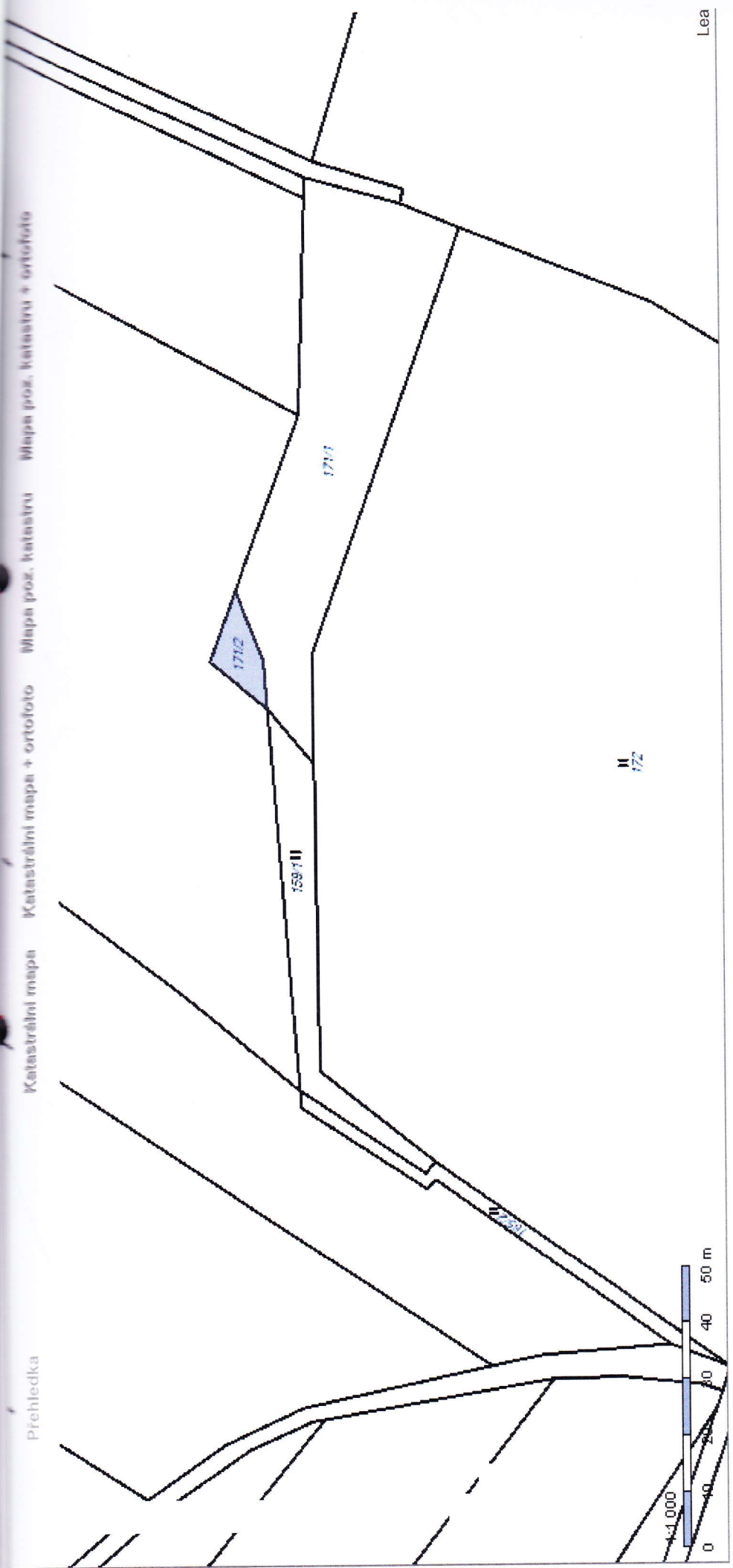

Lea

p.č. 159/1 a 165/2, 171/2, 171/1, 172
 k.ú. Teplá a Trěbenic

Obsah katastrální mapy a mapy pozemkového katastru se zobrazuje od měřítka 1:5000.
 Podrobnější informace k používání mapy, aktualizaci dat a jejího obsahu jsou uvedeny v [nápopovědi](#) (PDF formát).
 Veškeré zjištěné hodnoty souřadnic a délek nelze využívat pro vytyčování hranic pozemků v terénu.

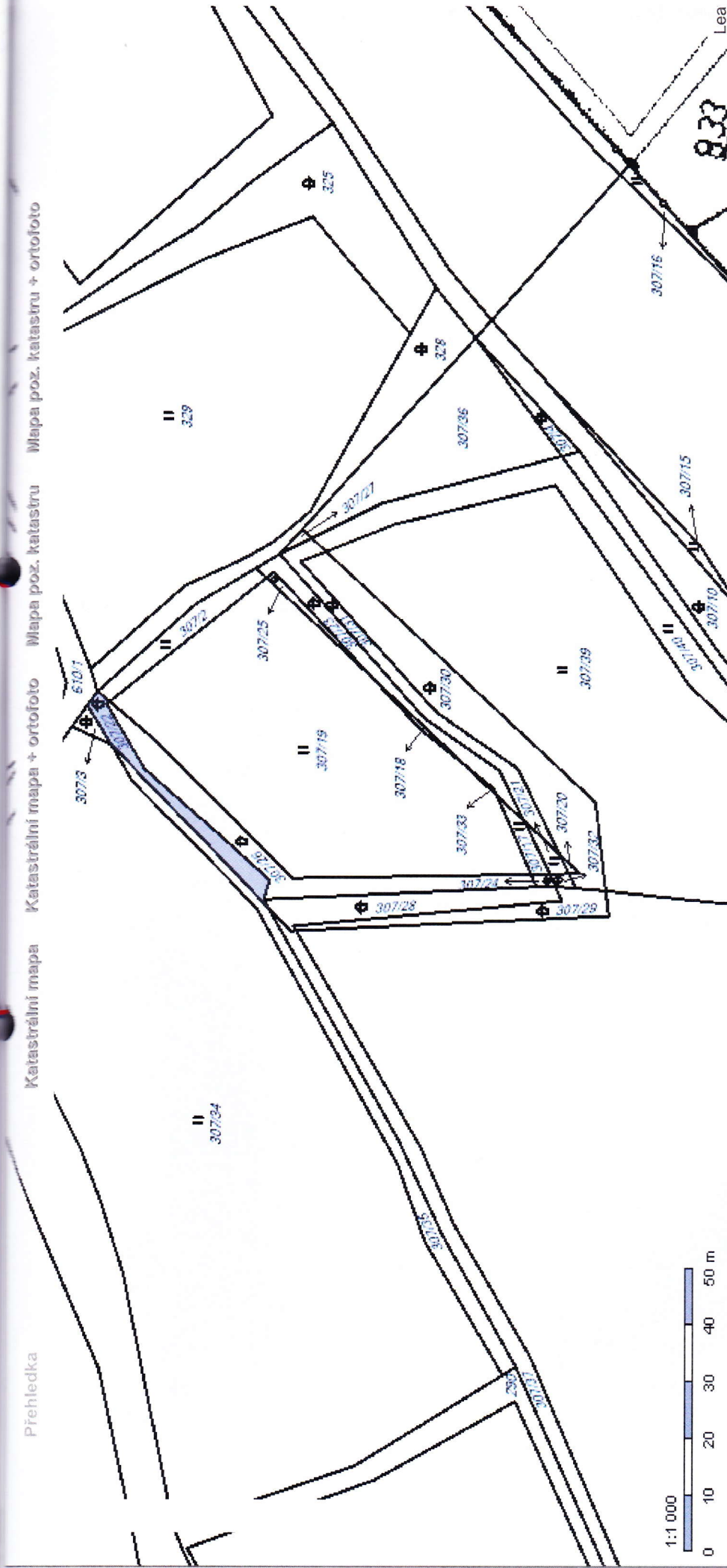

p.č. 307/22, 23, 24, 28, 29, 30, 31, 32
 k.ú. Teplá u Trásevic

Obsah katastrální mapy a mapy pozemkového katastru se zobrazuje od měřítka 1:5000.
 Podrobnější informace k používání mapy, aktualizaci dat a jejího obsahu jsou uvedeny v nápovědě (PDF formát).
 Veškeré zjištěné hodnoty souřadnic a délek nelze využívat pro vytýčování hranic pozemků v terénu.



p.č. 1338/2

k.ú. Blatce

Obsah katastrální mapy a mapy pozemkového katastru se zobrazuje od měřítka 1:5000. Podrobnější informace k používání mapy, aktualizaci dat a jejího obsahu jsou uvedeny v [nápořádě](#) ([PDF formát](#)).
Všechny zjištěné hodnoty souborně a dle možností vyvíjet pro vytyčování hranic pozemků v terénu.

Ing. Antonín BRANNÝ
 znalec z oboru
 ekonomika
 ceny a odhady nemovitostí

Ing. Antonín BRANNÝ
 znalec z oboru
 ekonomika
 ceny a odhady nemovitostí