

Znalecký posudek č. 3271-76/2013
- nemovitosti ve vlastnictví dlužníka Josef Poslušný, Makov 18



Budova č.p. 18 - pohled jižní



Budova č.p. 18 - pohled východní



Budova č.p. 18 - pohled severovýchodní



Budova č.p. 18 - pohled severní



Budova č.p. 18 - pohled západní



Budova č.p. 18 - pohled západní



Budova č.p. 18 - pergola u budovy



Budova č.p. 18 - vnitřní schodiště do 2.NP

Znalecký posudek č. 3271-76/2013
- nemovitosti ve vlastnictví dlužníka Josef Poslušný, Makov 18



Budova č.p. 18 - 2.NP - prostory bývalých kancelářů

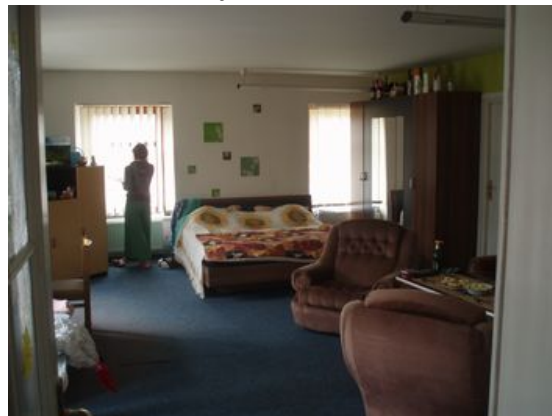

Budova č.p. 18 - 2.NP - prostory bývalých kancelářů



Budova č.p. 18 - 2.NP - prostory bývalých kancelářů
(kuchyňka)

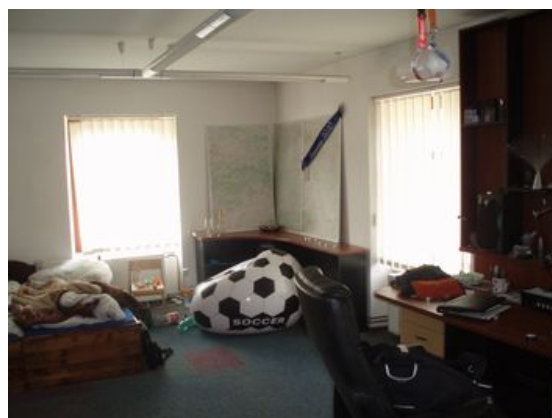

Budova č.p. 18 - 2.NP - prostory bývalých kancelářů



Budova č.p. 18 - 2.NP - prostory bývalých kancelářů
(soc. zařízení)



Budova č.p. 18 - 2.NP - skladové prostory

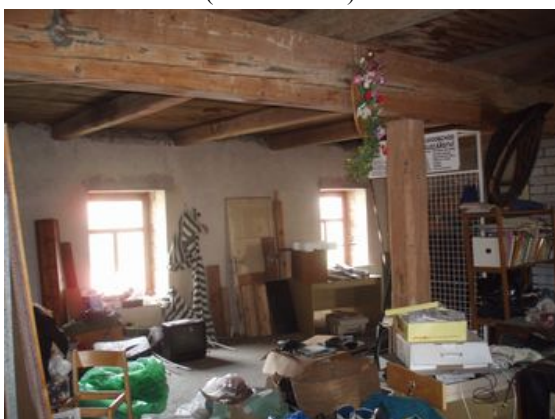

Budova č.p. 18 - 2.NP - skladové prostory



Budova č.p. 18 - půdní prostory

Znalecký posudek č. 3271-76/2013
- nemovitosti ve vlastnictví dlužníka Josef Poslušný, Makov 18



Budova č.p. 18 - půdní prostory



Budova č.p. 18 - schodiště do sklepa



Budova č.p. 18 - sklepní prostory



Budova č.p. 18 - sklepní prostory



Budova č.p. 18 - 1.NP - zázemí pro zaměstnance



Budova č.p. 18 - 1.NP - zázemí pro zaměstnance



Budova č.p. 18 - 1.NP - dílenské prostory



Budova č.p. 18 - 1.NP - dílenské prostory

Znalecký posudek č. 3271-76/2013
- nemovitosti ve vlastnictví dlužníka Josef Poslušný, Makov 18



Objekt bydlení na části st.p.č. 280 - pohled severozápadní



Objekt bydlení na části st.p.č. 280 - sklepní prostory



Objekt bydlení na části st.p.č. 280 - sklepní prostory



Objekt bydlení na části st.p.č. 280 - vstup do obytné části



Objekt bydlení na části st.p.č. 280 - 1.NP - obytná část



Objekt bydlení na části st.p.č. 280 - pozemek u objektu



Rozestavěná stavba na části st.p.č. 280
- prodejna, sklad - pohled západní



Rozestavěná stavba na části st.p.č. 280
- prodejna, sklad - vnitřní prostory

Znalecký posudek č. 3271-76/2013
- nemovitosti ve vlastnictví dlužníka Josef Poslušný, Makov 18



Rozestavěná stavba na části st.p.č. 280
- prodejna, sklad - vnitřní prostory



Rozestavěná stavba na části st.p.č. 280
- prodejna, sklad - vnitřní prostory



Rozestavěná stavba na části st.p.č. 280
- prodejna, sklad - pohled severovýchodní



Rozestavěná stavba na části st.p.č. 279/1
- kotelna - pohled severozápadní



Rozestavěná stavba na části st.p.č. 279/1
- kotelna - vnitřní prostory



Rozestavěná stavba na části st.p.č. 279/1
- kotelna - vnitřní prostory



Rozestavěná stavba na části st.p.č. 279/1, st.p.č. 279/2
- sklad - pohled západní



Rozestavěná stavba na části st.p.č. 279/1, st.p.č. 279/2
- sklad - pohled severovýchodní

Znalecký posudek č. 3271-76/2013
- nemovitosti ve vlastnictví dlužníka Josef Poslušný, Makov 18



Rozestavěná stavba na části st.p.č. 279/1,
st.p.č. 279/2 - sklad - vnitřní prostory



Rozestavěná stavba na části st.p.č. 279/1,
st.p.č. 279/2 - sklad - vnitřní prostory



Budova bez čp/če na st.p.č. 15 - pohled severozápadní



Budova bez čp/če na st.p.č. 15 - pohled severovýchodní



Budova bez čp/če na st.p.č. 15 - vnitřní prostory



Budova bez čp/če na st.p.č. 15 - vnitřní prostory



Budova bez čp/če na st.p.č. 15 - vnitřní prostory



Trafostanice TS Makov SY_0018 na p.p.č. 575