

KOPIE

3059

MINISTERSTVO DOPRAVY A SPOJŮ ČESKÉ REPUBLIKY
ODBOR POZEMNÍCH KOMUNIKACÍ

nábř. L. Svobody 12, P. O. BOX 9

110 15 Praha 1

Č.j.: 16413/01-120-ZVB



Rozhodnutí nabylo právní moci

dnem 14. 3. 2001

V Praze dne 23. 4. 2001

Ministerstvo dopravy a spojů
 odbor pozemních komunikací -2-

VEŘEJNÁ VYHLÁŠKA

Rozhodnutí o zřízení věcného břemene

Ředitelství silnic a dálnic ČR, Na Pankráci 56, 145 05 Praha 4, podalo dne 29.11.2000 dopisem č.j. 14770/00-614 ze dne 22.11.2000 na Ministerstvo dopravy a spojů návrh na zřízení věcného břemene podle § 17 odst. 1 zákona č. 13/1997 Sb., o pozemních komunikacích, ve znění pozdějších předpisů, k pozemku p.č. 1991/382 o výměře 635 m², který je zapsán v katastru nemovitostí pro okres Vyškov, obec a katastrální území Ivanovice na Hané na listu vlastnictví č. 1087 a jehož vlastník není určen. Na uvedeném pozemku bude zřízena stavba „Dálnice D 1, stavba 0133 Vyškov - Mořice“. Dnem podání bylo zahájeno správní řízení.

Ministerstvo dopravy a spojů jako speciální stavební úřad ve věcech dálnic a rychlostních silnic ve smyslu ustanovení § 40 odst. 2 písm. c) výše jmenovaného zákona, po provedeném správním řízení k podanému návrhu rozhodlo takto:

- Podle § 17 odst. 1 zákona č. 13/1997 Sb. se zřizuje věcné břemeno ve prospěch Ředitelství silnic a dálnic ČR, Na Pankráci 56, 145 05 Praha 4, k pozemku p.č. 1991/382 o výměře 635 m², který je zapsán v katastru nemovitostí pro okres Vyškov, obec a katastrální území Ivanovice na Hané na listu vlastnictví č. 1087, spočívající v povinnosti neurčeného vlastníka strpět na tomto pozemku stavbu „Dálnice D 1, stavba 0133 Vyškov - Mořice“. Právo, odpovídající tomuto věcnému břemenu, je podle § 58 odst. 2 zákona č. 50/1976 Sb., o územním plánování a stavebním řádu (stavební zákon), ve znění pozdějších předpisů, jiným právem, které opravňuje Ředitelství silnic a dálnic ČR zřídit na tomto pozemku výše uvedenou stavbu.
- Podle § 17 odst. 2 zákona č. 13/1997 Sb. se stanoví za věcné břemeno, uvedené v bodě 1 tohoto rozhodnutí, náhrada ve výši 28.575,- Kč, slovy dvacetosmtisícpětsetšedesát pět Kč, a ukládá se Ředitelství silnic a dálnic ČR, Na Pankráci 56, 145 05 Praha 4, uložit tuto částku pro vlastníka, který není určen do soudní úschovy.
- Vzhledem k tomu, že vlastník předmětného pozemku není určen, doručuje se toto rozhodnutí podle § 26 zákona č. 71/1967 Sb. veřejnou vyhláškou, která bude vyvěšena po dobu 15 dnů na úřední desce Ministerstva dopravy a spojů.

Odůvodnění:

V části A listu vlastnictví č. 1087 pro obec a katastrální území Ivanovice na Hané je jako vlastník pozemku p.č. 1991/382 zapsán pan Karel Hanák, adresa Ivanovice na Hané, Tyršova 468,

rodné číslo neuváděno, který zemřel. Zřízení věcného břemene tedy směřuje proti vlastníku, který není určen.

Ministerstvo dopravy a spojů na základě podaného návrhu Ředitelství silnic a dálnic ČR oznámilo zahájení řízení o zřízení věcného břemene ve smyslu § 17 odst. 1 zákona č. 13/1997 Sb. k výše uvedenému pozemku účastníkům řízení prostřednictvím veřejné vyhlášky, vyvěšené na úřední desce Ministerstva dopravy a spojů v období od 15.12.2000 do 4.1.2001. Dále zaslalo Ministerstvo dopravy a spojů předmětné oznámení k vyvěšení na úřední desce v dotčené obci. Pro vyjádření účastníků řízení ke zřízení věcného břemene stanovilo Ministerstvo dopravy a spojů lhůtu do 15 dnů ode dne doručení oznámení o zahájení řízení. Ve stanovené lhůtě Ministerstvo dopravy a spojů neobdrželo žádné vyjádření účastníků řízení.

Jelikož vlastník uvedeného pozemku není určen a tuto skutečnost potvrdil i průběh správního řízení, rozhodlo Ministerstvo dopravy a spojů k návrhu na zřízení věcného břemene tak, jak je uvedeno ve výroku.

Náhrada za věcné břemeno byla stanovena na základě ocenění pozemku dle § 23 odst. 1 písm. b) a § 23 odst. 8 vyhlášky č. 279/1997 Sb., ve znění pozdějších předpisů.

Poučení:

Proti tomuto rozhodnutí mohou účastníci řízení podat rozklad k ministru dopravy a spojů prostřednictvím odboru pozemních komunikací Ministerstva dopravy a spojů, nábr. L. Svobody 12, 110 15 Praha 1, a to do 15 dnů ode dne doručení.

Dnem doručení je patnáctý den následující po dni vyvěšení této veřejné vyhlášky na úřední desce Ministerstva dopravy a spojů.

✓ **Příloha:** geometrický plán
výpis z KN (list vlastnictví č. 1087)

V Praze dne 12. ledna 2001



František Baroch
Ing. František Baroch

ředitel
odboru pozemních komunikací

Vyvěšeno dne: 9.2.2001

Sejmuto dne: 2.3.2001
Ministerstvo dopravy a spojů
odbor pozemních komunikací

Obdrží:

- Město Ivanovice na Hané, 683 23 Ivanovice na Hané

na vědomí:



- Ředitelství silnic a dálnic ČR, Na Pankráci 56, 145 05 Praha 4 (bez příloh)

[Handwritten signature]

3062

list B

nové hranice budou označeny trvalým způsobem do 30.12.2003

Vyhotovitel Ing. Čevora Ivo GEOS Opava, provoz. Bíchenkova 24, Opava IČO 15439909	Okres Vyškov	Obec Ivanovice n.H.	Kat.území Ivanovice n.H.
	Číslo plánu 679-047/1998 B	Map. list Vyš.4-6/2,3,4,3-6/1,2	Zázn. podr. měř. změn č. 679
GEOMETRICKÝ PLÁN pro oddělení parcel k výkupu před výstavbou dálnice D01 Vyškov - Kojetín stavba D0133 Vyškov - Mořice			
Zaměřil	Vyhotovil	Ověřil	Potvrdil
Dne 20.12.1998	Dne 5.12.1998	Dne 15.12.1998	Číslo 047/98
HIRI PROJEKT, Brno	Ing. Zeman Jiří	Ing. Zachař Josef	J. Bezděch
Nové hranice byly v terénu označeny mezníky z plastu	Náležitostmi a přesností odpovídá právním předpisům	Soulad očíslování parcel s údaji katastru nemovitosti se potvrzuje	
Výměra vypočtena z vyrovnaných souřadnic v systému JTSK z přímo měřených měř nebo ze souřadnic bez vyrov. graficky			
Souřadnice bodů označených čísly a ostatní měřické údaje jsou uloženy u katastrálního úřadu	Podpis, razítko	Podpis, razítko	

VÝKAZ VÝMĚR PODLE KATASTRU NEHOVITOSTÍ

Dosavadní stav			Nový stav												
Parcelní číslo	Výměra		Druh pozemku	Parcelní číslo	Výměra		Druh pozemku	Na byva tel	Kva li ta x)	Porovnání se stavem evidence právních vztahů				Pozn	
	ha	m2			ha	m2				Parcelní číslo		Číslo listu vlast.	Vým. dílu		
										v PK	v KN		ha		m2
			1991/377	7 07	orná p.	2	0	712/2		576	7 07				
			1991/378	7 08	orná p.	2	0	709/2		204	7 08				
			1991/379	6 14	orná p.	2	0	708/2		1610	6 14				
			1991/380	6 52	orná p.	2	0	705		733	6 52				
			1991/381	6 94	orná p.	2	0	704		1671	6 94				
			1991/382	6 35	orná p.	2	0	701		1087	6 35				
			1991/383	7 03	orná p.	2	0	700		913	7 03				
			1991/384	6 42	orná p.	2	0	697		1344	6 42				
			1991/385	7 47	orná p.	2	0	696		1573	7 47				
			1991/386	6 41	orná p.	2	0	693		588	6 41				
			1991/387	7 18	orná p.	2	0	692		1573	7 18				
			1991/388	6 74	orná p.	2	0	689		1	6 74				
			1991/389	29 72	orná p.	2	0	688		1157	6 59	B3			
								685		1157	6 06	B4			
								684		1157	6 48	B5			
								681		1157	6 42	B6			
								680/2		1157	4 17	B7			
											29 72				
			1991/390	2 32	orná p.	2	0	680/1		10002	2 32				
			1991/391	6 62	orná p.	2	0	677		10002	6 62				
			1991/392	6 32	orná p.	2	0	676		360	6 32				
			1991/393	6 68	orná p.	2	0	673		10002	6 68				
			1991/394	6 85	orná p.	2	0	672		10002	6 85				
			1991/395	6 57	orná p.	2	0	669		10002	6 57				
			1991/396	6 89	orná p.	2	0	666		10002	6 89				
			1991/397	6 68	orná p.	2	0	665		10002	6 68				
			1991/398	6 92	orná p.	2	0	662		10002	6 92				
			1991/399	6 70	orná p.	2	0	661		10002	6 70				

3064

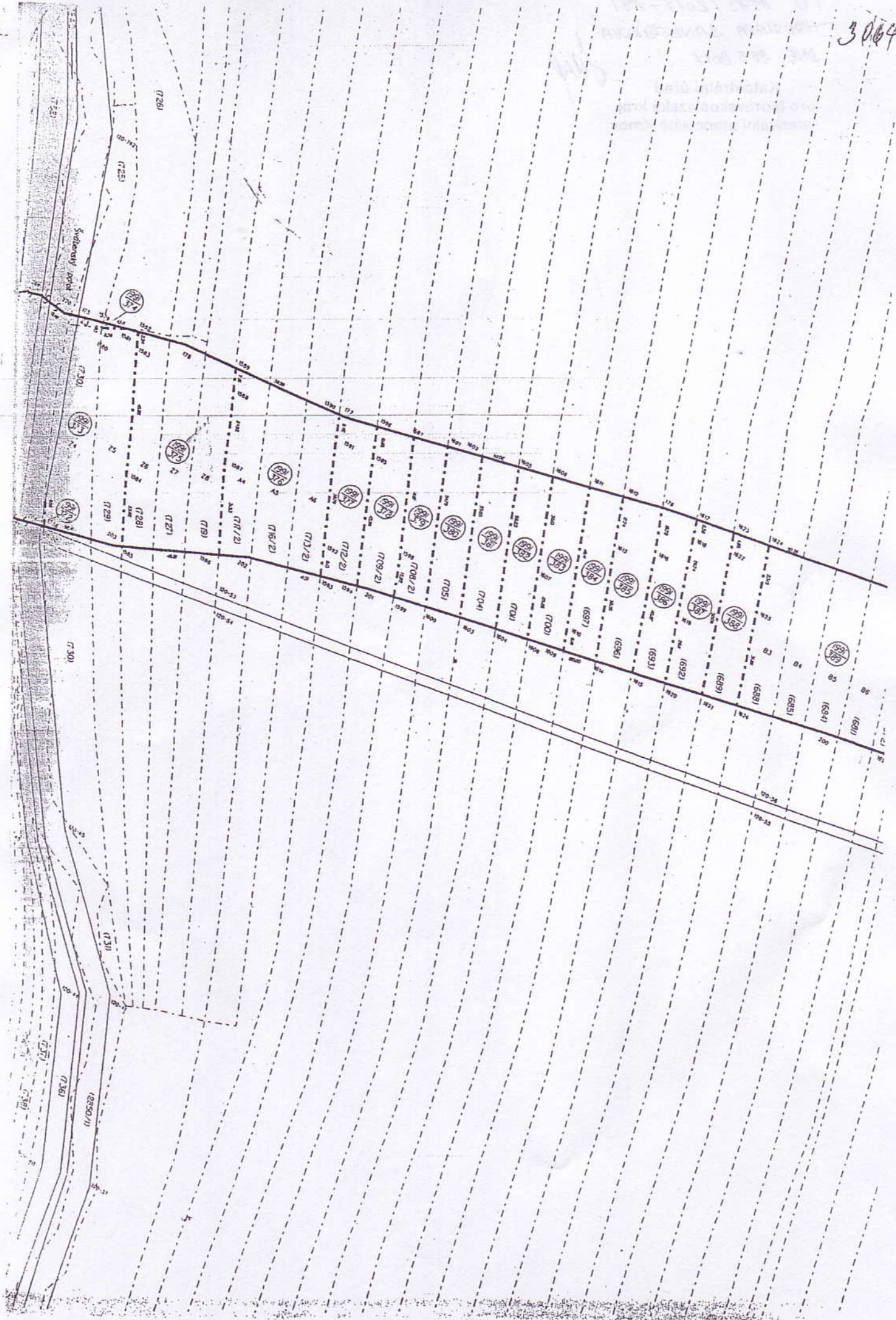

PU 1193/2014-831
MIROSLAVA ŠANETŘÍKOVÁ

DNE: 30.5.2014

Katastrální úřad
pro Moravskoslezský kraj
Katastrální pracoviště Křmlov

Jan