

VÝKAZ DOSAVADNÍHO A NOVÉHO STAVU ÚDAJŮ KATASTRU NEMOVITOSTÍ

Dosavadní stav			Nový stav												
Označení pozemku parc. číslem	Výměra parcely		Druh pozemku	Označení pozemku parc. číslem	Výměra parcely		Druh pozemku	Typ stavby	Zpús. urč. výměr	Porovnání se stavem evidence právních vztahů					
	ha	m2			Způsob využití	Způsob využití				Způsob využití	Díl přechází z pozemku označeného v katastru nemovitostí	dřívější poz. evidenci	Číslo listu vlastnictví	Výměra dílu	
					ha	m2						ha	m2		
124/1	20	56	ostat.pl. neplodná půda	124/1	19	07	ostat.pl. neplodná půda		0						
				124/6		84	ostat.pl. neplodná půda		2						
				124/7		9	ostat.pl. neplodná půda		2						
154/1	90	15	ostat.pl. ostat.komunikace	154/1	90	71	ostat.pl. ostat.komunikace		0						
				(1 10 71)							124/1 154/1	10001 10001	20 56 90 15	celá celá	
	1	10 71			1	10 71							1	10 71	

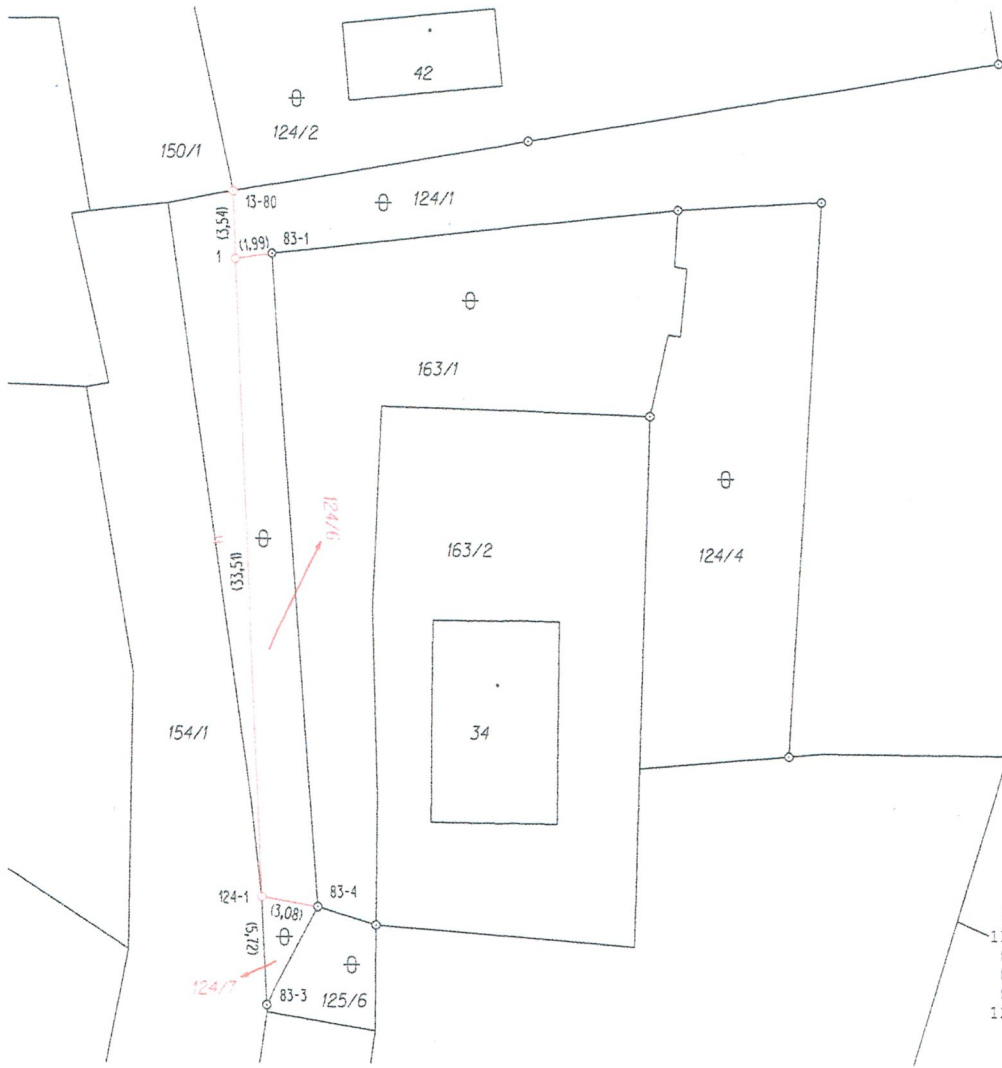

SEZNAM SOUŘADNIC(S-JTSK)

Souřadnice pro zápis do KN

Č. B.	Y	X	KK	POZN.
13-80	777088.74	1200407.09	4	pl.mezník
83-1	777086.67	1200410.36	3	pl.mezník
83-3	777086.92	1200449.82	3	pl.mezník
83-4	777084.18	1200444.67	3	pl.mezník
124-1	777087.21	1200444.11	3	pl.mezník
1	777089.64	1200410.63	3	pl.mezník

GEOMETRICKÝ PLÁN
pro
rozdělení pozemku

Vyhotovil: **Vladimír Rehor**
Na Zlaté stoce 10a, Čes. Budějovice
tel.: 00420 777108445

Číslo plánu: **126-23/2020**
Okres: **Český Krumlov**
Obec: **LOUČOVICE**
Kat. území: **DVOŘEČNÁ**
Mapový list: **DKM, PŘEDNÍ VÝTOŇ 0-0/11**

Dosavadním vlastníkům pozemků byla poskytnuta možnost seznámit se v terénu s průběhem navrhovaných nových hranic, které byly označeny předepsaným způsobem:
plastovými mezníky

Geometrický plán ověřil úředně oprávněný zeměměřický inženýr:

Jméno, příjmení: **Ing. Ida Černá**

Číslo položky seznamu úředně oprávněných zeměměřických inženýrů: **2484/10**

Dne: **29.10.2020** Číslo: **155/2020**

Náležitosti a přesnosti odpovídá právním předpisům

Katastrální úřad souhlasí s očíslováním parcel.

KÚ pro Jihočeský kraj
KP Český Krumlov
Markéta Kamerová
PGP1291/2020-302
2020.11.05 14:09:32 CET

Stejnopis ověřil úředně oprávněný zeměměřický inženýr:

Jméno, příjmení: **Ing. Ida Černá**

Číslo položky seznamu úředně oprávněných zeměměřických inženýrů: **2484/10**

Dne: **12.11.2020** Číslo: **155/2020**

Tento stejnopis odpovídá geometrickému plánu v elektronické podobě uloženému v dokumentaci katastrálního úřadu.

Ověření stejnopisu geometrického plánu v listinné podobě.