

Zadavatel: Administrace insolvenčí CITY
TOWER, v.o.s.
Mgr. Martina Bououne
Hvězdova 1716/2b
140 00 Praha
IČ: 29414873
DIČ: CZ29414873

Znalec: Michal Kulič
Do Průhonu 100
250 84 Květnice
IČ: 75040093
Tel: +420 608 722 209
info@znaleckyinstitut.cz

Člen Asociace znalců a odhadců
České republiky a člen Komory
soudních znalců České republiky

Č.j. zadavatele: KSBR 40 INS 15331 / 2017

ZNALECKÝ POSUDEK

č. 5823/2021

o ceně motorového vozidla

Porsche Macan S 3.0 V6 Diesel



Znalecký posudek podán v oboru: Ekonomika, odvětví: Ceny a odhady se zvláštní specializací pro oceňování motorových vozidel.

Vyhotovení č. 1 ze 2.

Znalecký posudek předaný ve dvou vyhotoveních, z nichž každé má platnost originálu a v elektronické kopii.

Počet stran: 42 včetně 32 stran příloh.

V Květnici dne: 8. února 2021

1. Zadání znaleckého posudku

1.1. Odborná otázka zadaná zadavatelem znaleckého posudku

Jaká je obvyklá cena resp. tržní hodnota vozidla Porsche Macan S 3.0 V6 Diesel VIN WP1ZZZ95ZGLB66889 k datu 5. února 2021?

1.2. Údaj pro jaký účel má být posudek použit

Účelem zpracování znaleckého posudku prodej vozidla v insolvenčním řízení.

1.3. Skutečnosti sdělené zadavatelem, které mohou dle jeho názoru mít vliv na přesnost závěru znaleckého posudku

Zadavatel znalci nesdělil žádné skutečnosti, které mohou mít vliv na přesnost závěru znaleckého posudku.

2. Výčet podkladů

2.1. Podklady předané zadavatelem

- Kopie Osvědčení o registraci vozidla část II (velký technický průkaz).
- Kopie Osvědčení o registraci vozidla část I (malý technický průkaz).
- Fotodokumentace vozidla

2.2. Podklady opatřené znalcem

- Výpis historie vozidla ze systému AUTOTRACER.
- Osvědčení Cebia Report.
- Ocenění vozidla z ceníku CebiCat GT.
- Kalkulace nákladů v systému Audatex.

Podklady předané zadavatelem jsou relevantní a technicky přijatelné. Podklady opatřené znalcem jsou získané elektronickým dálkovým přístupem do jednotlivých systémů za účelem zjištění a ověření informací, které by mohly mít vliv na výsledek znaleckého posudku a nespátřují v nich zásadní rozpory oproti zjištěným skutečnostem při prohlídce vozidla, ani v porovnání s ostatními podklady.

3. Nález

3.1. Vlastnické a evidenční údaje předmětu

Značka a typ vozidla:	Porsche Macan S 3.0 V6 Diesel
Druh vozidla:	Osobní automobil
Osvědčení o registraci vozidla, část II., sériové číslo:	UF 824466
VIN / rok výroby:	WP1ZZZ95ZGLB66889 / 2015
Druh karoserie:	Kombi
Obsah, druh, výkon motoru:	2 967 cm ³ , vznětový, 190 kW
Druh a rozměr pneu prvomontáže	Pirelli 265/40 a 295/35 R 21 Y
Registrační značka	1BA6077
Datum prvního uvedení do provozu:	16. listopadu 2015
Vlastník vozidla:	ČSOB Leasing, a.s.
Počet předchozích provozovatelů:	1
Stav počítáče ujetých kilometrů:	Nezjištěn - vybitý akumulátor
Údaje o počtu ujetých kilometrů dle sdělení zadavatele a zápisu v servisní knížce:	104 363
Barva vozidla:	Černá

Údaje na vozidle s údaji v dokumentaci souhlasí.

3.2. Vlastní šetření

3.2.1. Prohlídka a zkušební jízda

Technický stav vozidla zjištěn dne:	5. února 2021 fyzickou prohlídkou oceňovaného vozidla a z výpovědi zástupce zadavatele znaleckého posudku pana Luboše Mencla.
Zkušební jízda provedena dne:	Neprovedena, vozidlo nelze nastartovat - vybitý akumulátor. Zároveň vozidlo nesplňuje podmínky pro provoz na pozemních komunikacích - neplatná STK a prasklé čelní sklo v zorném poli řidiče.

3.2.2. Údaje o opravách a poškozeních vozidla, opravách skupin, jejich eventuální výměně, s uvedením důvodu opravy (výměny)

K datu vypracování tohoto posudku jsem jako znalec neměl žádnou informaci o předchozím zásadním poškození vozidla. Systém AUTOTRACER (sloužící k prověření historie vozidla) eviduje k datu ocenění pouze jeden záznam o výměně čelního skla z května 2017.

3.2.3. Technický popis jednotlivých skupin vozidla

Motor

Motor je provozně znečištěný bez výraznějšího vzlínání mazacích látek. Chladicí okruh je těsný. Motor má odpovídající chod jak za studeného startu, tak při provozní teplotě. Start, volnoběh i akcelerace odpovídá danému typu vozidla, jeho stáří a počtu ujetých kilometrů. Výfukové potrubí je těsné, s mírnou povrchovou korozí. Stav celé skupiny odpovídá době provozu a deklarovanému počtu ujetých kilometrů.

Převodové ústrojí

Řazení převodových stupňů automatické převodovky je lehké s běžnými provozními vůlemi bez neobvyklých zvuků. Provedenou vizuální kontrolou jsem nezjistil výraznější únik mazacích látek ve spojích. Jinak se stav celé skupiny jeví jako úměrný době provozu a deklarovanému počtu ujetých kilometrů.

Nápravy

Přední i zadní náprava má běžné provozní vůle v uložení. Ložiska jsou tichá. Účinnost tlumičů je odpovídající. Řízení má běžné provozní vůle. Při vizuální kontrole náprav, pryžových dílů uložení náprav, nápravnice, závěsných ramen a ostatních dílů jsem nezjistil žádnou závadu. Vedení brzdové kapaliny je nepoškozené, bez netěsností. Provozní i parkovací brzda jsou funkční. Všechny pneumatiky jsou rovnoměrně opotřebené. Disky kol z lehkých slitin jsou provozně odřené. Jinak stav této skupiny odpovídá době provozu a deklarovanému počtu ujetých kilometrů.

Skříň karoserie

Karoserie je v odpovídajícím stavu s běžnými provozními oděrkami, bez výraznějších deformací a bez stop koroze. Lak je silně zaprášený a plní jak ochrannou, tak i estetickou funkci. Protikorozi ochrana není porušena.

Výbava karoserie a příslušenství

Čelní sklo je výrazně prasklé v zorném poli řidiče. Zbytek zasklení, vnější a vnitřní zrcátka, clony proti slunci, ostřikovače, stěrače a světlometry jsou nepoškozené a plně funkční. Přední nárazník je provozně odřený. Zadní nárazník je rovněž provozně odřený. Čalounění interiéru, sedačky a koberce jsou provozně znečištěné. Akumulátor je vybitý a nedrží napětí. Osvětlení, přístrojová deska, ovladače, mechanismy dveří a vík, topení a chladič jsou funkční, bez známek jakékoliv závady. Výbava odpovídá údajům výrobce pro daný typ a model.

K vozidlu je sada 2 klíčů.

Pneumatiky

Pláště pneumatik značky Hankook jsou neprotektorované, souměrně opotřebené bez výrazného stárnutí pryže a bez viditelného poškození.

3.2.4. Pneumatiky

Výchozí cena prvomontáže [CNPP]

Pro výpočet ceny prvomontáže pláštů pneumatik vycházím z pláštů Pirelli o rozměru 265/40 a 295/35 R 21 Y.

$$\text{CNPP} = 2 \times 13\,570 + 2 \times 12\,444 = 52\,028 \text{ Kč}$$

Pláště pneumatik na vozidle k datu ocenění:

Pneu	LP	PP	LZ	PZ
Typ	tubeless radial			
Rozměr. označení	265/40 R 21 V Hankook		295/35 R 21 V Hankook	
Druh	prvovýroba			
Dezén (označení)	W320A Winter i*cept evo2			
Výchozí cena pláště	9 432 Kč	9 432 Kč	10 083 Kč	10 083 Kč
Výchozí cena duše	0 Kč	0 Kč	0 Kč	0 Kč
Celková výchozí cena pneu	9 432 Kč	9 432 Kč	10 083 Kč	10 083 Kč
Technická hodnota THP	25%	25%	25%	25%
Časová cena CČPV	2 358 Kč	2 358 Kč	2 521 Kč	2 521 Kč
Celkem časová cena pneu na vozidle CČPV			9 758 Kč	

Pramen event. odůvodnění: Výchozí ceny pláštěů jsou stanoveny dle doporučeného maloobchodního ceníku výrobce uvedeného na portále <https://www.az-pneu.cz>, stejně jako ceny pláštěů na vozidle.

3.2.5. Mimořádná výbava [CČVM]

Veškerá výbava je zahrnuta ve výchozí ceně vozidla.

4. Posudek

4.1. Stanovení technické hodnoty vozidla

4.1.1. Výpočet základní amortizace [ZA]

Doba provozu [ZAD] DP = 6. rok ZAD = 60 %

Pramen event. odůvodnění: Kopie Osvědčení o registraci vozidla, část II. (velký technický průkaz), ověření roku výroby u společnosti Cebia.

Počet ujetých km [ZAP] PKM = 104 363 ZAP = 44,6 %

Pramen event. odůvodnění: Fotodokumentace od zadavatele

$$ZA = \frac{ZAP + ZAD}{2} \quad ZA = 52,3 \%$$

4.1.2. Výpočet redukované technické hodnoty vozidla [THVR]

Skupina	(a) THSN	(b) ZA	(c) Technický stav	(d) THS	(e) PDS	(f) PTHS
Motor + spojka	100%	52,3%	0%	47,7%	24%	11,4%
Převodovka + rozvodovka	100%	52,3%	0%	47,7%	7%	3,3%
Zadní náprava	100%	52,3%	-5%	45,3%	8%	3,6%
Přední náprava + mech. řízení	100%	52,3%	-5%	45,3%	13%	5,9%
Skříň karosérie	100%	52,3%	0%	47,7%	22%	10,5%
Výbava karosérie	100%	52,3%	-5%	45,3%	26%	11,8%
Redukovaná technická hodnota vozidla THVR =						46,6%

4.1.3. Výchozí cena vozidla [CN]

Výše výchozí ceny vozidla: CN = 1 740 904 Kč

Pramen event. odůvodnění: Vozidlo se na trhu jako nové k datu ocenění již neprodává. Výchozí cenu stanovuji parametrickým porovnáním. Výrobce uvedl na trh nástupnický model s totožným obchodním označením. Nový model má modernizované resp. zcela nové všechny skupiny, pohonná jednotka je zážehová s výrazně vyšším výkonem a splňuje přísnější emisní limity. Vzhledem k morální zastaralosti oceňovaného vozidla a rozdílným technickým parametřům stanovuji výchozí cenu o 20 % nižší, než je ceníková cena nového modelu dle konfigurátoru Porsche Inter Auto CZ. (2 176 130 Kč)

4.1.4. Výpočet časové ceny vozidla [CČV]

Výchozí cena	CN	1 740 904 Kč
Výchozí cena pneu prvomontáže	CNPP	52 028 Kč
Redukovaná cena vozidla	CR	1 688 876 Kč
Redukovaná technická hodnota vozidla	THVR	46,6%
THVR x CR		786 662 Kč
Časová cena pneu na vozidle	CČPV	9 758 Kč
Časová cena vozidla	CČV	796 420 Kč
Časová cena vozidla po zaokrouhlení činí:		796 400 Kč

4.1.5. Výpočet obvyklé ceny vozidla [COB]

Koeficient prodejnosti vozidla: KP = 1,01

Výpočet koeficientu prodejnosti:

Koeficient prodejnosti je průměr z jednotlivých podílů dosahovaných prodejních cen a časových cen vozidel určitého, resp. srovnatelného typu v rozhodné době a v rozhodném místě.										
S ohledem na skutečnost, že se u inzerovaných vozidel nejedná o uskutečněný prodej, je z každé inzerované ceny učiněna sračka ve výši 8 % zohledňující realitu na trhu.										
Tabulka pro výpočet koeficientu prodejnosti										
Značka a typ vozidla	Rok výroby	Počet najetých kilometrů	Inzerovaná cena [Kč]	Předpokládaná prodejní cena [Kč]	Předpokládaná prodejní cena ponížená o odhadované náklady na opravu ve výši 38 539 Kč	Základní amortizace [%]	Technická hodnota vozidla [%]	Výchozí cena vozidla [Kč]	Časová cena vozidla [Kč]	Koeficient prodejnosti
Porsche Macan S (CebCat GT)	2015	104 363			786 692	52,3	47,7	1 740 904 Kč	830 411,21 Kč	0,95
Porsche Macan S	2014	65 400	979 000	900 680	862 141	48,4	51,6	1 740 904 Kč	898 306,46 Kč	0,96
Porsche Macan S	2014	89 967	999 990	919 991	881 452	52,4	47,6	1 740 904 Kč	828 670,30 Kč	1,06
Porsche Macan S	2015	27 467	1 150 000	1 058 000	1 019 461	39,2	60,8	1 740 904 Kč	1 058 469,63 Kč	0,96
Porsche Macan S	2015	145 000	899 000	827 080	788 541	59	41	1 740 904 Kč	713 770,64 Kč	1,10
Průměr										1,01

Obvyklá cena vozidla COB = CČV x KP = 804 364 Kč

Obvyklá cena vozidla po zaokrouhlení: 804 000 Kč včetně DPH

Všechny ceny uvedené v tomto znaleckém posudku jsou vyjádřeny v úrovni cen včetně DPH pokud není výslovně uvedeno jinak.

5. Odůvodnění

Vozidlo bylo oceněno s využitím metodiky Znaleckého standardu I/2005. Při stanovování obvyklé ceny jsem přihlédl jak k aktuálnímu technickému stavu, tak i k aktuální situaci na trhu, kdy díky pandemii SARS-CoV-2 a restriktivním opatřením státu se kromě ostatních odvětví výrazně zpomalil i obchod s použitými motorovými vozidly. Mnou vypočtená obvyklá cena se výrazně neliší od obvyklé ceny vozidla dle ceníku CebiCat GT společnosti Cebia ponížené o předpokládané náklady na uvedení vozidla do řádného stavu. Předložené podklady považuji za technicky přijatelné.

6. Závěr

6.1. Odborná otázka zadaná zadavatelem znaleckého posudku

Jaká je obvyklá cena resp. tržní hodnota vozidla Porsche Macan S 3.0 V6 Diesel VIN WP1ZZZ95ZGLB66889 k datu 5. února 2021?

6.2. Odpověď

Obvyklá cena vozidla Porsche Macan S 3.0 V6 Diesel k datu 5. února 2021 činí:

804 000 Kč včetně DPH.

Takto stanovená cena může posloužit jako podklad pro eventuální dohodu o výši prodejní, resp. kupní ceny.

Ke zpracování tohoto znaleckého posudku nebyl přibrán konzultant k posuzování zvláštních dílčích otázek.

Odměna byla sjednána smluvní.

Znalecká doložka

Znalecký posudek jsem podal jako znalec jmenovaný rozhodnutím předsedy Krajského soudu v Praze ze dne 22. června 2006, č. j. Spr 4034/2005, v oboru ekonomika, odvětví ceny a odhady se zvláštní specializací pro oceňování motorových vozidel, zapsaný v seznamu znalců a tlumočnicků vedeném Krajským soudem v Praze.

V Praze dne: 8. února 2021

Michal Kulič

Seznam příloh:

- Kopie Osvědčení o registraci vozidla část II (velký technický průkaz).
- Výpis historie vozidla ze systému AUTOTRACER.
- Osvědčení Cebia Report.
- Ocenění vozidla z ceníku CebiCat GT.
- Inzerce z portálu TipCars.com.
- Kalkulace nákladů na opravu předpokládaného poškození ze systému Audatex.
- Konfigurace nového vozu pro stavovení výchozí ceny.
- Fotodokumentace z prohlídky vozidla z 5. února 2021.



**EVROPSKÉ SPOLEČENSTVÍ
OSVĚDČENÍ O REGISTRACI VOZIDLA. ČÁST II.
(TECHNICKÝ PRŮKAZ)**

ČESKÁ REPUBLIKA



Permiso de circulación. Parte II. Certificat d'immatriculation. Partie II. Dowód Rejestracyjny. Część II. Registreringsattest. Del II. Zulassungsbescheinigung. Teil II. Registrações aplicadas. II. dadas. Registrações aplicadas. Osa II. Άδεια κυκλοφορίας. Μέρος II. Flussoveicoli. Registro. II. Mijloc. Certificat de Registrare. L. II. Parie. Registration certificate. Part II. Kintekambewijs. Deel II.



UP 824466

ZÁKLADNÍ ÚDAJE O REGISTRACI

B. Datum první registrace vozidla: 16.11.2015		Datum první registrace vozidla v ČR: 16.11.2015	
A. Registrační značka vozidla: 1BA6077		A. Registrační značka vozidla	
C.2.1. a C.2.2. Vlastník (příjmení a jméno nebo obchodní jméno) ČSOB LEASING, A. S. rČiC: 63998980		C.2.1. a C.2.2. Vlastník (příjmení a jméno nebo obchodní jméno) rČiC:	
C.2.3. Místo trvalého nebo povoleného pobytu/úlidu NA PANKRÁCI 310/60, PRAHA 140 00		C.2.3. Místo trvalého nebo povoleného pobytu/úlidu	
C.1.1. a C.1.2. Provozovatel (příjmení a jméno nebo obchodní jméno) DUŠE STAV, S. R. O. rČiC: 29248019		C.1.1. a C.1.2. Provozovatel (příjmení a jméno nebo obchodní jméno) rČiC:	
C.1.3. Místo trvalého nebo povoleného pobytu/úlidu DLUHÁ 1726/20, KURIM 664 34 v KURIM dne 16.11.2015 Podpis:		C.1.3. Místo trvalého nebo povoleného pobytu/úlidu v _____ dne _____ Podpis: _____	
Vozidlo převedeno - odhlášeno (na koho, kam) _____ dne _____ Podpis: _____		Vozidlo převedeno - odhlášeno (na koho, kam) _____ dne _____ Podpis: _____	
A. Registrační značka vozidla		A. Registrační značka vozidla	
C.2.1. a C.2.2. Vlastník (příjmení a jméno nebo obchodní jméno) rČiC:		C.2.1. a C.2.2. Vlastník (příjmení a jméno nebo obchodní jméno) rČiC:	
C.2.3. Místo trvalého nebo povoleného pobytu/úlidu		C.2.3. Místo trvalého nebo povoleného pobytu/úlidu	
C.1.1. a C.1.2. Provozovatel (příjmení a jméno nebo obchodní jméno) rČiC:		C.1.1. a C.1.2. Provozovatel (příjmení a jméno nebo obchodní jméno) rČiC:	
C.1.3. Místo trvalého nebo povoleného pobytu/úlidu v _____ dne _____ Podpis: _____		C.1.3. Místo trvalého nebo povoleného pobytu/úlidu v _____ dne _____ Podpis: _____	
Vozidlo převedeno - odhlášeno (na koho, kam) _____ v _____ dne _____ Podpis: _____		Vozidlo převedeno - odhlášeno (na koho, kam) _____ v _____ dne _____ Podpis: _____	

ÚŘEDNÍ ZÁZNAMY

DNE 16.11.2015 BYLO VYDÁNO ORV Č. UAP408450.

POUČENÍ
 1. Osvědčení o registraci je veřejná listina.
 2. Osvědčení o registraci musí být bezpečně uloženo. Ztrátu nebo zničení osvědčení o registraci je jeho držitel povinen neprodávě oznámit včetně příslušnému orgánu státní správy.
 3. Zápis do osvědčení o registraci smí provádět jen oprávněná osoba.
 4. Osvědčení o registraci se překládá příslušným orgánům při provádění úkonů ve vztahu k vozidlu nebo na jeho výkon.

OSVĚDČENÍ O TECHNICKÉ ZPŮSOBILOSTI VOZIDLA

Platí do: 2.11.2019 Tech. prohlídka provedena dne: _____ C. protokol: _____	Platí do: _____ Tech. prohlídka provedena dne: _____ C. protokol: _____	Platí do: _____ Tech. prohlídka provedena dne: _____ C. protokol: _____	Platí do: _____ Tech. prohlídka provedena dne: _____ C. protokol: _____
Platí do: _____ Tech. prohlídka provedena dne: _____ C. protokol: _____	Platí do: _____ Tech. prohlídka provedena dne: _____ C. protokol: _____	Platí do: _____ Tech. prohlídka provedena dne: _____ C. protokol: _____	Platí do: _____ Tech. prohlídka provedena dne: _____ C. protokol: _____
Platí do: _____ Tech. prohlídka provedena dne: _____ C. protokol: _____	Platí do: _____ Tech. prohlídka provedena dne: _____ C. protokol: _____	Platí do: _____ Tech. prohlídka provedena dne: _____ C. protokol: _____	Platí do: _____ Tech. prohlídka provedena dne: _____ C. protokol: _____

TECHNICKÝ POPIS VOZIDLA		ZMĚNA					
ZTP č.:	9141-20-01	ES č.:	e13*2007/46*1165*	(ZTP)			
1 Druh vozidla:	OSOBNÍ AUTOMOBIL						
2 AC KODU:	MI						
3 Kategorie vozidla (převod):	MI						
D1 Třídění výrobce:	PORSCHÉ						
D2 Typ:	95D	Verze:	JG22	Verze:	07		
D3 Obchodní označení:	MACAN S DIESEL						
E Identifikační číslo vozidla (VIN):	WP1B29958GLD66889						
3 Výrobce vozidla:	DR. ING. H.C. F. PORSCHE A.G., SRN						
4 Výrobek:	DR. ING. H.C. F. PORSCHE A.G., SRN						
5 Typ:	CTD	P3 Palivo:	BM				
P2 Max. výkon [kW] / PA at. [min ⁻¹]:	190/4 250	P1 Zdvih. objem [cm ³]:	2 967				
V3 Předpis EHK OSN č.:		Směrnice EHS/ES č.:	2015/45W				
V8 Korigovaný součinitel odporu [m ²]:	0.5	V7 CO ₂ [g km ⁻¹]:					
6 Výrobce:							
7 Druh (typ):							
8 Výrobní číslo (nástavy, kabiny):							
R Barva:	ČERNÁ						
S Počet míst - celkem:	5	S.1 - k sedení:	2+3	S.2 - k stání:	0	9 - úložek:	0
10 Maximální zatížení efektivní [kg]:	75	11 Objem cisterny [m ³]:					
12 Celková [mm] - délka:	4 681	13 - šířka:	1 923	14 - výška:	1 609		
M Rozsah [mm]:	2 807						
15 Rozměry techn. plochy [mm] - délka:		16 - šířka:					
G Provozní hmotnost [kg]:	1 955						
F1 Největší technicky přípustná / F2 povolená hmotnost [kg]:	2 575/2 575						
N Největší technicky přípustná/povolená hmotnost na nápravu [kg]: N.1; N.2; N.3; N.4	1 290 / 1 290; 1 340 / 1 340						
17 Největší svislé statické zatížení spojovacího zařízení (zabudovací) [kg]:	896						
O.1 Největší technicky přípustná/povolená hmotnost přípojného vozidla [kg]:	- bezobdobí:	2 400/2 400					
O.2	- bezobdobí:	750/750					
18 Největší technicky přípustná / F3 povolená hmotnost [zdvih] soupravy [kg]:	4 975/4 975						
19 Spojovací zařízení - druh a typ:							
L Počet náprav - z toho poháněných:	2 - 2						
Kata a pneumatiky na nápravě (1-2-3-4...):	rozměry/montáž (převod - ZTP)						
20 1.	8J X 18 ET21; 235/60 R18 103W						
21 2.	9J X 18 ET21; 255/55 R18 105W						
22 3.							
23 4.							
T Nejvyšší rychlost [km/h]:	230						
24 Brzdy (ANQ/NE) - provozní:	ANQ-ABS	ANQ,brzdící:	ANQ	ANQ,tlumící:	NE		
U Vnitřní tluk vozidla [dB (A)]: U.1 - stejné / U.2 at. [m ²]:		80/2 500	U.3 - za jízdy:	71			
25 Spotřeba paliva - metrická:	2015/45W		26 - při rychlosti [km/h]:				
27 [l/100 km]:	6.7 / 5.7 / 6.1						
O Poměr výkon/spotřeba [kW/kg]:		28 Palivové:	NE				
29 Rázání převodovky (MANUAT):	AUT	30 Hydropon:					
Další údaje viz část OSN č. ZÁZNAMY:							
ZÁZNAM O SCHVÁLENÍ TECHNICKÉ ZPŮSOBILOSTI VOZIDLA							
Níže podepsaný potvrzuje, že vozidlo (nástava) bylo schválena technická způsobilost k provozu na pozemních komunikacích (v případě, kdy je technický předpis vyžaduje) na základě shledání technické způsobilosti jednotlivého vozidla, pokud jsou přiloženy k tomu samé osoby a zápis č. j. Roční prohlášení. Pokud se jedná o typově schválené vozidlo č. j. se neúčastuje. U nástavby se v případě opoždění vyhlášení zápisu č. j. 020 ZTP.						Doklad o nabytí vozidla - záznam o celém projednávání	
Vozidlo: č. j.:						otisk razítka otisk podpisu	
datum vystavení:	11.11.2015						
Náštava: č. j.:							
datum doplnění:							
DALŠÍ ZÁZNAMY							
Maximální přípustné množství bioetanolu v palivu je 7%.							
CO2: 179/153/161 g/km							
ROZCHOD: 1 659/1 660							
Variabilní provedení vozidla:							
*44(20): 8J x 18 ET21; 235/60 R18 103W M+S							
8J x 19 ET21; 235/55 R19 101V M+S							
9J x 20 ET26; 265/45 R20 104V M+S							
9J x 21 ET26; 265/40 R21 101V							
*45(21): 9J x 18 ET21; 255/55 R18 105V M+S							
9J x 19 ET21; 255/50 R19 103V M+S							
10J x 20 ET19; 295/40 R20 106V M+S							
10J x 21 ET19; 295/34 R21 103V							
Ráfky 8Jx18 a 9Jx18 nesmí být použity v kombinaci s keramickým brzdovým systémem.							
Ráfky 20" a 21" na zadní nápravě pouze při dodatečné úpravě podběhů sadních kol.							
Vozidlo plní požadavky směrnice č.56/2001 Sb.							

Výpis z historie vozidla

Tento výpis byl vytvořen dotazem do systému AUTOTRACER, který provozuje Cebia, spol. s r.o. dle platných Všeobecných podmínek pro používání systému AUTOTRACER. Poskytnuté informace je uživatel oprávněn v celém rozsahu využívat pouze pro vlastní potřebu. Jejich další šíření či upravování bez souhlasu provozovatele je zakázáno.

Základní údaje o vozidle

 PORSCHE	TOVÁRNÍ ZNAČKA	MODEL	TYP KAROSERIE	DRUH VOZIDLA
	PORSCHE	MACAN	kombi	osobní
	VÝKON	OBJEM		
	190 kW	2967 ccm		

VAROVÁNÍ: Poškození nalezeno

Informace o kuponu AUTOTRACER

Číslo kuponu pro opakovaný vstup:	0570571507
Datum aktivace kuponu:	04.02.2021 1:12:34
Platnost do:	06.03.2021 23:59:59

Časový vývoj stavu tachometru

Přehled vývoje stavu tachometru vozidla obsahuje hodnoty získané z dostupných informačních systémů spolupracujících partnerů.

Prohlédněte si hodnoty zanesené do grafu a porovnejte je s aktuálním stavem km uvedeným na tachometru vozidla. Podle vývoje stavu tachometru v čase můžete sami posoudit, zda existuje podezření na manipulaci se stavem tachometru či nikoliv.

Výpis záznamů tachometru

Datum	Stav tachometru	Poznámka
09.2015	0	Rok výroby/1.registrace
11.2015	50	
08.2016	23 500	
05.2017	46 000	
09.2017	53 500	
02.2019	85 500	

Graf vývoje stavu tachometru



Kontrola stáří a původu

Vždy zkontrolujte datum výroby deklarované výrobcem vozidla. V technických průkazech se uvádí pouze datum první registrace, které se však od data výroby může výrazně lišit (například i o dva roky). Vozidlo tak může být vydáváno za mladší, což má výrazný vliv na jeho tržní cenu.

Záznamy o stáří a původu vozidla		
Datum výroby dle výrobce	15.09.2015	Stáří vozidla: 5 let 5 měsíců
První registrace	16.11.2015	2 měsíce od data výroby
První registrace v ČR	16.11.2015	V ČR registrováno jako: nové
Vyrobeno pro trh	Rakousko	
Strana řízení	Levostranné	

Kontrola odcizení v ČR a SR

Prověření je provedeno v registru odcizených vozidel Policie ČR a SR. Prověření je provedeno na základě VIN a má pouze informativní charakter.

Databáze odcizených vozidel	04.02.2021
Policie ČR	NE - není evidováno jako odcizené
Policie SR	NE - není evidováno jako odcizené

Kontrola leasingu v ČR

Výsledkem dotazu je zjištění, zdali vozidlo není předmětem financování (formou leasingu nebo úvěru) u uvedených leasingových společností. Data získáváme přímo z informačních systémů jednotlivých společností.

Leasingové a úvěrové společnosti v ČR	04.02.2021
AGRO LEASING	NE
ALD Automotive	NE
BMW_FS	NE
CASH4CAR	NE
COFIDIS	NE
ČSOB Leasing, a.s.	NE
D.S. Leasing, a.s.	NE
ESSOX LEASING	NE
FCE Credit, s.r.o.	NE
FIP COMPANY s.r.o.	NE
GMAC	NE
Hello Bank	NE
Home Credit CZ	NE
HoppyGo (carsharing *)	NE
IMPULS-Leasing	NE
Mercedes-Benz	NE
MONETA Auto	NE
MONETA Leasing	NE
Oberbank Leasing	NE
Raiffeisen Leasing	NE
sAutoleasing, a.s.	NE
Toyota FS Czech	NE
UniCredit Leasing	NE
UNILEASING a.s.	NE
Vltavín Leas, a.s.	NE
VWFS	NE
ZASTAV TO	NE

Záznamy o poškození

Výsledkem dotazu je výpis poškození vozu evidovaných v systému.

K výsledku mohou být připojeny detailnější informace, jsou-li v systému dostupné.

Číslo záznamu: 1 / 1	
Datum	5 / 2017
Země	ČR
Výše škody	43 204 Kč
Statut poškození	Oprava
Evidovaná místa poškození	čelní sklo
Stav tachometru	46 000



Seznam potenciálních svolávacích akcí na vozidle

SVOLÁVACÍ AKCE je vyhlášována výrobcem vozidla povinně ze zákona vždy, když je ohroženo zdraví, bezpečnost, i životní prostředí. Týkají se zpravidla výrobních závad vozidla, které se projeví až při jeho provozu a výrobce tímto způsobem zajišťuje jejich bezplatnou nápravu. Informace

jsou čerpány z webu Svolávačky.cz s pomocí systému RAPEX.

Uvedené svolávací akce byly vygenerovány podle modelu, značky a roku výroby prověřovaného vozidla, nikoliv dle jeho VIN. Vždy si proto v detailu akce ověřte, zda se týkala i prověřovaného vozidla. Zároveň si ověřte u prodejce vozidla či v autorizovaném autoservisu, zda vozidlo platně svolávací akce podstoupilo.

Svolávací akce - PORSCHE MACAN, rok výroby 2015	Datum vyhlášení	Detail
brzdy / podvozok	03.02.2019	Více info

Chcete dostávat pravidelně informace o svolávacích akcích?

Naše mobilní aplikace Carolina Vás vždy upozorní na novou svolávací akci, která by se mohla týkat Vašeho vozidla. A nejen to - Carolina se kompletně postará o Vaše auto.

Prostě mějte auto v mobilu. Stahujte zdarma na www.carolina.cz



Výpisy ze Systému OCIS

Výsledkem kontroly je informace, zda Vámi prověřované vozidlo je zabezpečeno formou značení skel a registrováno v Systému OCIS. Pokud ano, sdělíme Vám vyznačený kód a datum registrace.

Informace o provedeném značení skel	04.02.2021
Značení skel	NE

Kontrola barvy vozidla

UPOZORNĚNÍ:

Pokud se aktuální barva na vozidle neshoduje s barvou deklarovanou výrobcem nebo s barvou evidovanou po první registraci v ČR (případně na Slovensku), může se jednat o vozidlo přebarvené, ale i havarované či odcizené.

Barva vozidla	
Barva dle výrobce vozidla	Není k dispozici
Barva při první registraci v ČR	ČERNÁ

Technický popis

Technický popis udává důležité technické parametry, na jejichž základě bylo modelové provedení daného typu vozidla schváleno pro provoz na pozemních komunikacích. Uvedené parametry by měly být v souladu s údaji uvedenými v technickém průkazu vozidla.

Technický popis - základní	
Druh vozidla	OSOBNÍ AUTOMOBIL
Zkratka kategorie vozidla	M1
Palivo	NM
Zdvihový objem (ccm)	2 967
Max. výkon (kW)	190
při otáčkách (ot/min)	4 250
Převodovka	AUT
Maximální rychlost (km/h)	230
Počet míst k sezení	2+3
Počet míst k stání	0
Počet lůžek	0
Celková hmotnost (kg)	2 575
Typ motoru	CTB
Celková hmotnost povolená (kg)	2 575
Provozní hmotnost (kg)	1 955

Technický popis - rozšířený	
Homologace	e13*2007/46*1165*04
Výrobce podvozku	DR.ING.H.C. F.PORSCHE A.G., SRN

Technický popis - rozšířený	
Výrobce motoru	DR.ING.H.C. F.PORSCHE A.G., SRN
Délka (mm)	4 681
Šířka (mm)	1 923
Výška (mm)	1 609
Rozvor (mm)	2 807
Hmotnost jízdní soupravy (kg)	4 975
Hmotnost přípojného brzděného vozidla (kg)	2 400
Hmotnost nebrzděného přípojného vozidla (kg)	750
Zatížení náprav (kg)	1 290/1 290; 1 340/1 340
Zatížení střechy (kg)	75
Zatížení spojovacího zařízení (kg)	2 96
Nápravy, pohon	2 - 2
Náprava 1	8J X 18 ET21; 235/60 R18 103W
Náprava 2	9J X 18 ET21; 255/55 R18 105W
Provozní brzda	ANO
Parkovací brzda	ANO
Nouzová brzda	ANO
Odhlečená brzda	NE
Hluk stojícího vozidla (dB)	80
při otáčkách (ot/min)	2 500
Hluk vozidla za jízdy (dB)	71
Spotřeba paliva	2015/45W
Spotřeba - město (l/km)	6.7
Spotřeba - 90km/hod (l/km)	5.7
Spotřeba - 120km/hod (l/km)	6.1
ABS	ANO
Retardér	NE
Směrnice ES	2015/45W
Součinitel absorpce	0.5

Informace od výrobce – výbava vozidla

V následující tabulce naleznete detailní údaje o výbavě vozidla. Jedná se o informace, jaké mělo vybrané vozidlo základní parametry, standardní a popřípadě doplňkovou výbavu při uvedení vozidla do provozu tj. výbavu z výroby.

Identifikace vozidla	
Vozidlo	PORSCHE MACAN (95BAD1) 3.0 S Diesel
Motor	2 967 ccm; 3,00 L; 190 kW
Palivo	nafta
Spotřeba l/100km	6,7 / 5,7 / 6,1
Převodovka	jiná; 7 převodových stupňů

Standardní vybavení	
Bezpečnost	
ABS	
Automatické spuštění všech blinkačů	
Bezpečnostní pásy na zad.sedadlech: s napínači, bezpečnostní pásy na zad.sedadlech: s napínači, bezpečnostní pásy na zad.sedadlech: 3-bodový typ	
Boční airbagy vpředu	
Brzdový asistent BAS	
Dvě výškově nastavitelné opěrky hlavy na předních sedadlech, tři výškově nastavitelné opěrky hlavy na zadních sedadlech	
Elektronické rozdělení brzděné síly EBD	
Hlavové airbagy přední a zadní sedadla	
Indikace nízkého tlaku v pneumatikách včetně zobrazení tlaku a senzor na ráfku	
Inteligentní přední airbag na straně řidiče, inteligentní přední airbag na straně spolujezdce, s vypínáním	

Standardní vybavení
Isofix příprava
Multikolizní brzdění
Počet airbagů: 6
Program stabilizace přívěsu
Protipokluzový systém ETC
Rekuperace brzdové energie
Signalizace nezapnutých bezp. pasů
Systém řízení stability ESP
Varování při opuštění jízdního pruhu:
Výškově nastavitelné bezpečnostní pásy na před.sedadlech: s napínači
Funkčnost
12v zásuvka v zavazadlovém prostoru, vpředu a vzadu
4 kotoučové brzdy (včetně 4 chlazených disků)
AM/FM/LW-rádio s CD přehrávačem na, RDS s podporou MP3, dotyková obrazovka a barevná obrazovka
Anténa
Centrální zamykání: dálkové, včetně elektr. zavírání oken
Dálkové ovládání audia na volantu
Dálkové ovládání víka zavaz. prostoru
Denní svícení
Diferenciál se zvýšenou svorností uprostřed
Elektrické zavírání víka zavaz. prostoru
Elektronická ruční brzda
Filtr pevných částic
Hlavní palivová nádrž s objemem (l) 60
Konzole na podlaze
LED světla: brzdová světla, postranní blikáče a zadní světla
Manuální 7-stupňová převodovka řadicí páka na volantu, 3,692:1 první převodový stupeň (poměr), 2,150:1 druhý převodový stupeň (poměr), 1,344:1 třetí převodový stupeň (poměr), 0,974:1 čtvrtý převodový stupeň (poměr), 0,739:1 pátý převodový stupeň (poměr), 0,574:1 šestý převodový stupeň (poměr), 2,944:1 zpětný převodový stupeň (poměr), sekvenční manuální, automatický režim, typ - DCT manuální sekvenční s auto modem, 0,462 :1 sedmý převodový stupeň (poměr) a včetně řadicích pádel
Manuální sekvenční s dvojitou spojkou
Multifunkční displej 7,0, dotykový obrazovka a 1
Nastavení světel: světelný senzor, manuální nastavení výšky
Omezovač rychlosti
Otáčkoměr
Palivový systém: diesel common rail
Počet reproduktorů: 11
Počítáč: průměrná rychlost, průměrná spotřeba, okamžitá spotřeba a dojezd na zbývající palivo
Přední a zadní pérování multi-link se stabilizátorem, pružina
Přední zadní elektrické ovládání oken s 2 ovladači
Přední závěsné na straně řidiče, zadní na straně řidiče, na straně spolujezdce a zadní na straně spolujezdce
Připojení externích zařízení: AUX-in
Přístrojové ukazatele: analogue & digital
Režimy řízení včetně nastavení motoru
Sada na opravu pneumatik
Selektivní katalytická redukce:
Start/Stop
Stěrače: s dešťovým senzorem
Tempomat
Typ posilovač řízení variabilní nosič
Venkovní teplota
Vyhřívání ostřikovače
Komfort
Automatická klimatizace ovládání klimatizace ze zadních sedadel , počet klimatizovaných zón: 3
Make-up zrcátko ve sluneční cloně řidiče a spolujezdce

Standardní vybavení
Oddělené nastavení teploty pro sedadlo spolujezdce
Středová loketní opěrka vpředu
Středová loketní opěrka vzadu
Tmavý pruh v horní části před.skla
Tónovaná skla
Ventilace: pylový filtr a filtr na bázi aktivního uhlí
Exteriér
Boční ochranné lišty
Elektricky nastavitelná vyhřívaná zpětná zrcátka na straně řidiče, na straně spolujezdce, barva lakovaná, ukazatele směru
Chromované lišty okolo bočních oken
Pneumatiky: 235 mm šířka pláště, 60 % profil pláště, rychlostní index W, index nosnosti: 103, konvenční typ, průměr: 18, pneumatiky: 255 mm šířka pláště, 55 % profil pláště, rychlostní index W, index nosnosti: 105, konvenční typ, průměr: 18
Přední a zadní nárazníky
Přední kola: ráfek z lehké slitiny, 18 " průměr a 8,0 " šířka, zadní kola: ráfek z lehké slitiny a 18 " průměr
Přední mlhová světla
Přední světlomety: čočka s komplexním povrchem, halogenové žárovky a halogenové žárovky (dálková světla)
Sklopná zrcátka
Střešní spoiler
Typ barvy: černá
Zadní dveře - výklopné
Sedadla/potahy sedadel
Počet míst k sezení: 5 v konfiguraci 2+3
Interiér
Čtecí lampičky vpředu a vzadu
Držák pohárků na předním sedadle a na zadním sedadle
El. nastavitelná přední sedadla: typ - konvenční, počet el. nastavení 4, na straně řidiče, nastavení sklonu opěradla - elektrické, nastavení posuvu - elektrické, nastavení výšky - elektrické a naklápění sedáku - elektrické, přední sedadla: typ - konvenční, počet el. nastavení -, na straně spolujezdce, nastavení sklonu opěradla - manuální, nastavení posuvu - manuální a nastavení výšky - manuální
Fixní odkládací schránka v zavazadlovém prostoru
Luxusní obložení: piano černá na středové konzoli, piano černá na dveřích, piano černá na přístrojové desce a není
Osvětlení zavazadlového prostoru
Pevný kryt zavazadlového prostoru
Potahy sedadel: hlavní materiál - Alcantara a doplňkový materiál - vinyl
Úchyt na zavazadla
Výškově nastavitelný multifunkční volant: hliník a kůže, nastavitelný v ose
Zadní sedadla: pro 3 osoby , sklopné opěradlo 40/20/40, typ - lavice, směr sezení - dopředu, počet el. nastavení - 0, sklápěcí sedák žádný a sedadlo sklopné do roviny
Zpětné zrcátko
Ostatní
Pevné zadní okno , přerušovaný chod stěračů

Volitelná výbava
Funkčnost
Objem palivové nádrže 75 l
Ostříkovače světlometů
Parkovací asistent vpředu a vzadu
Porsche Active Suspension Management (PASM)
Servofřízení Plus
Volanty/interiéry/funkčnost sedadel
Rohožky
Sedadla/potahy sedadel
Vyhřívání sedadel vpředu
Exteriér
Bi-xenonové hlavní světlomety vč. Porsche Dynamic Light System (PDLS)





System AUTOTRACER
VIN: WP1ZZZ95ZGLB66889

Volitelná výbava
Kola/Pneumatiky
21" kolo 911 Turbo
Audio/Komunikace/Navigace/Média/Zábava
Kompas na přístrojové desce
Porsche Communication Management (PCM) vč. navigačního modulu
Příprava pro mobilní telefon
Zabezpečení vozu
Porsche Entry & Drive

Provozovatel systému AUTOTRACER - Cebia, spol. s r.o., upozorňuje uživatele systému, že uváděné informace byly poskytnuty do systému partnerů provozovatele bez možnosti ověřit jejich správnost. Veškeré informace mají výhradně informativní charakter.

Na výsledek prověření vozidla v systému AUTOTRACER není poskytována záruka.

Pro více informací nás kontaktujte na lince + 420 222 207 207

Ověření pravosti
www.cebia.cz/overeni

OSVĚDČENÍ Cebia REPORT

vydává Cebia, spol. s r.o., v souladu se "Všeobecnými podmínkami pro používání systému AUTOTRACER"

Celkové hodnocení vozidla: 5 hvězdiček z 5 možných

★★★★★

Číslo OSVĚDČENÍ:	CR-957B-21-0003614
Datum a čas vystavení:	08.02.2021 22:11:03

Údaje o vozidle (zadané objednatelem)

VIN (identifikační číslo vozidla):	WP1ZZZ95ZGLB68889
Tovární značka:	PORSCHE
Model vozidla:	MACAN
Rok první registrace dle tech. průkazu:	2015
Stav tachometru:	104 363

Výsledek kontroly vozidla

Kontrola stavu tachometru: ★★★★

Kontrola stavu tachometru:
 Vozidlo je hodnoceno podle zjištěných záznamů v systému AUTOTRACER, které:

pokrývají pouze část jeho historie, ze které nevyplývá podezření na neoprávněné změny tachometru. Pozor: Část historie není ověřena ani hodnocena. Pro vyloučení rizika stočení tachometru vyžadujte ještě např. servisní knihu.

pokrývají podstatnou část celé historie a není z nich podezření na neoprávněné změny tachometru.

pokrývají průběžně celou historii a není z nich podezření na neoprávněné změny tachometru.

Ze stáří vozidla (6 let) a zadaného stavu tachometru (104 363 km) vyplývá průměrný roční počet najetých kilometrů: **17 400 km/rok**

Kontrola odcizení, financování, VIN: ★

Kontrola odcizení:
 Vozidlo není evidováno jako odcizené v registru odcizených vozidel Policie ČR.

Kontrola financování (leasing):
 Vozidlo není předmětem financování (formou leasingu nebo úvěru) u leasingových společností z ČR, jejichž seznam je uveden na www.cebia.cz/overeni

Kontrola VIN:
 VIN odpovídá deklarované značce a modelu vozidla.

Kontrola roku výroby: ★

Kontrola roku výroby:
 Rok výroby vozidla dle Cebia je: **2015/09** Původ vozidla: **ČR**



.....
 Znalecký institut s.r.o.

Výše uvedené výsledky kontrol jsou platné k datu vystavení tohoto OSVĚDČENÍ. Hodnocení se vztahuje pouze k identifikačním údajům vozidla poskytnutým objednatelem. OSVĚDČENÍ Cebia REPORT nemůže být zárukou, že samotné vozidlo není předmětem trestního řízení nebo jiného právního nároku třetí osoby v rámci České republiky nebo mimo ni. Cebia REPORT neposkytuje garanci prověření původu vozidla službou PROVIN ani garanci prověření originality identifikačních znaků vozidla službou VINTEST. Více o těchto službách na www.cebia.cz. Cebia upozorňuje, že veškeré informace mají výhradně informativní charakter.

Cebia, spol. s r.o.
 BB Centrum, budova Alpha
 Vyskočilova 1461/2a, 140 00 Praha 4
 Těži: 222 207 207
 IČ - 18628443 / OIC - 0218628443

SLUŽBY PRO KOMPLETNÍ PROVĚŘENÍ TOHOTO VOZIDLA

ZJISTĚTE DALŠÍ INFORMACE

Z HISTORIE-50% SLEVA

Kontrola stavu tachometru, servisních záznamů, poškození

www.zkontrolujisauto.cz/cr/CR-957B-21-0003614/50C1

PROVĚŘTE SI PŮVOD

DOVEZENÉHO VOZU

Kontrola odcizení, registrace a odhlášení vozidla v zahraničí

www.cebia.cz/PROVIN

DOPORUČUJEME FYZICKOU

KONTROLU VOZU

Kontrola originality VIN a štítků

www.cebia.cz/VINTEST

Číslo ocenění/PU 31 016 006 / 5823/2021
 RZ/VIN 1BA6077 / WP1ZZZ95ZGLB66889
 Značka - model Porsche Macan 3.0 S Diesel
 Kód APC 957B. Znalecký institut s.r.o. , Rvbná 716/24, Praha 1 - Staré Město, 110



Ocenění ojetého vozidla

Číslo ocenění	31016 006	Název / č. PU	5823/2021
Datum a čas ocenění	08.02.2021 20:46	Způsob ocenění	Analytická metoda
Ocenění k datu	05.02.2021	Formát výstupu	CebiCat GT

Porsche Macan 3.0 S Diesel

VIN	WP1ZZZ95ZGLB66889	RZ	1BA6077
Způsob identifikace	VIN	Druh vozidla	Osobní
IVA ID	AEL-XD0.AL9-6F6	Karoserie	terénní
OID		Počet dveří / sedadel	5 / 5
Datum 1. registrace	16.11.2015	Palivo	nafta
Najeto km / (statistický průměr)	104 363 / (101 425)	Objem / výkon motoru	2 967 ccm / 190 kW
Vyrobeno pro trh	Rakousko **	Převodovka	automat, 7st.
Individuální dovoz	ANO	Pohon	4x4
Pneumatiky vpředu - vzadu	235/60 R18 W - 255/55 R18 W	Rozvor	2 807
Délka / šířka / výška	4 681 / 1 923 / 1 624 mm	Celková hmotnost	2 575 kg

Ocenění

		Cena bez DPH	Cena s DPH
	Výchozí cena vozidla	1 399 174 Kč	1 693 000 Kč
	Sleva importéra / výrobce		
	Výchozí cena výbavy vozidla	313 581 Kč	379 433 Kč
	Výchozí cena vozidla včetně výbavy	1 712 755 Kč	2 072 433 Kč
	Kilometrová korekce	-2 030 Kč	-2 456 Kč
	Výkupní cena CebiCat GT	650 159 Kč	786 692 Kč
Korekce ceny			
*	Servisní režim	-1 %	-7 640 Kč
*	Druh používání	0 %	0 Kč
*	Počet držitelů	0 %	0 Kč
*	Stav vozidla	-3 %	-22 920 Kč
*	Původ vozidla	1 %	7 640 Kč
	Specifika trhu (regionální koef)		
*	Platnost TK/ME		-2 500 Kč
	Stav pneumatik		
	Chybějící výbava		
*	Nadměrné opotřebení -		-31 850 Kč
	Předchozí poškození		
	Navrhovaná výkupní cena	650 159 Kč	786 692 Kč
	Doba platnosti výkupní ceny	18.02.2021	

* položky změněné uživatelem

Číslo ocenění/PU 31 016 006 / 5823/2021
 RZ/VIN 1BA6077 / WP1ZZZ95ZGLB66889
 Značka - model Porsche Macan 3.0 S Diesel
 Kód APC 957B. Znalecký institut s.r.o. Rvbná 716/24, Praha 1 - Staré Město. 110



Porsche Macan 3.0 S Diesel

VIN	WP1ZZZ95ZGLB66889	RZ	1BA6077
Způsob identifikace	VIN	Druh vozidla	Osobní
IVA ID	AEL-XD0.AL9-6F6	Karoserie	terénní
OID		Počet dveří / sedadel	5 / 5
Datum 1. registrace	16.11.2015	Palivo	nafta
Najeto km / (statistický průměr)	104 363 / (101 425)	Objem / výkon motoru	2 967 ccm / 190 kW
Vyrobeno pro trh	Rakousko **	Převodovka	automat, 7st.
Individuální dovoz	ANO	Pohon	4x4
Pneumatiky vpředu - vzadu	235/60 R18 W - 255/55	Rozvor	2 807
Délka / šířka / výška	4 681 / 1 923 / 1 624 mm	Celková hmotnost	2 575 kg

Standardní výbava

Bezpečnost

ABS
Automatické spuštění všech blikáčů
Bezpečnostní pásy na zad.sedadlech: s napínači, bezpečnostní pásy na zad.sedadlech: s napínači, bezpečnostní pásy na zad.sedadlech: 3-bodový typ
Boční airbagy vpředu
Brzdový asistent BAS
Dvě výškově nastavitelné opěrky hlavy na předních sedadlech, tři výškově nastavitelné opěrky hlavy na zadních sedadlech
Elektronické rozdělení brzdné síly EBD
Hlavové airbagy přední a zadní sedadla
Indikace nízkého tlaku v pneumatikách včetně zobrazení tlaku a senzor na ráfku
Inteligentní přední airbag na straně řidiče, inteligentní přední airbag na straně spolujezdce, s vypínáním
Isofix příprava
Multikolizní brzdění
Počet airbagů: 6
Program stabilizace přívěsu
Protiprokluzový systém ETC
Rekuperace brzdové energie
Signalizace nezapnutých bezp. pasů
Systém řízení stability ESP
Varování při opuštění jízdního pruhu:
Výškově nastavitelné bezpečnostní pásy na před.sedadlech: s napínači

Exteriér

Boční ochranné lišty
Elektricky nastavitelná vyhříváná zpětná zrcátka na straně řidiče, na straně spolujezdce, barva lakovaná, ukazatele směru
Chromované lišty okolo bočních oken
Pneumatiky: 235 mm šířka pláště, 60 % profil pláště, rychlostní index W, index nosnosti: 103, konvenční typ, průměr: 18, pneumatiky: 255 mm šířka pláště, 55 % profil pláště, rychlostní index W, index nosnosti: 105, konvenční typ, průměr: 18
Přední a zadní nárazníky
Přední kola: ráfek z lehké slitiny, 18 " průměr a 8,0 " šířka, zadní kola: ráfek z lehké slitiny a 18 " průměr
Přední mlhová světla
Přední světlomety: čočka s komplexním povrchem, halogenové žárovky a halogenové žárovky (dálková světla)
Sklopná zrcátka
Střešní spoiler
Typ barvy: černá

Číslo ocenění/PU 31 016 006 / 5823/2021
 RZ/VIN 1BA6077 / WP1ZZ95ZGLB66889
 Značka - model Porsche Macan 3.0 S Diesel
 Kód APC 957B. Znalecký institut s.r.o. Rvbná 716/24, Praha 1 - Staré Město. 110



Zadní dveře - výklopné
Funkčnost
12v zásuvka v zavazadlovém prostoru, vpředu a vzadu
4 kotoučové brzdy (včetně 4 chlazených disků)
AM/FM/LW-rádio s CD přehrávačem na, RDS s podporou MP3, dotyková obrazovka a barevná obrazovka
Anténa
Centrální zamykání: dálkové, včetně elektr. zavírání oken
Dálkové ovládání audia na volantu
Dálkové ovládání víka zavaz. prostoru
Denní svícení
Diferenciál se zvýšenou svorností uprostřed
Elektrické zavírání víka zavaz. prostoru
Elektronická ruční brzda
Filtr pevných částic
Hlavní palivová nádrž s objemem (l) 60
Konzole na podlaze
LED světlá: brzdová světlá, postranní blikáče a zadní světlá
Manuální 7-stupňová převodovka řadicí páka na volantu, 3,692:1 první převodový stupeň (poměr), 2,150:1 druhý převodový stupeň (poměr), 1,344:1 třetí převodový stupeň (poměr), 0,974:1 čtvrtý převodový stupeň (poměr), 0,739:1 pátý převodový stupeň (poměr), 0,574:1 šestý převodový stupeň (poměr), 2,944:1 zpětný převodový stupeň (poměr), sekvenční manuální, automatický režim, typ - DCT manuální sekvenční s auto modem, 0,462 :1 sedmý převodový stupeň (poměr) a včetně řadicích pádel
Manuální sekvenční s dvojitou spojkou
Multifunkční displej 7,0, dotyková obrazovka a 1
Nastavení světel: světelný senzor, manuální nastavení výšky
Omezovač rychlosti
Otáčkoměr
Palivový systém: diesel common rail
Počet reproduktorů: 11
Počítáč: průměrná rychlost, průměrná spotřeba, okamžitá spotřeba a dojezd na zbývající palivo
Přední a zadní pérování multi-link se stabilizátorem, pružina
Přední zadní elektrické ovládání oken s 2 ovladači
Přední závěsné na straně řidiče, zadní na straně řidiče, na straně spolujezdce a zadní na straně spolujezdce
Připojení externích zařízení: AUX-in
Přístrojové ukazatele: analogue & digital
Režimy řízení včetně nastavení motoru
Sada na opravu pneumatik
Selektivní katalytická redukce:
Start/Stop
Stěrače: s dešťovým senzorem
Tempomat
Typ posilovač řízení variabilní nosič
Venkovní teplota
Vyhřívání ostřikovače
Interiér
Čtecí lampičky vpředu a vzadu
Držák pohárků na předním sedadle a na zadním sedadle
El. nastavitelná přední sedadla: typ - konvenční, počet el. nastavení 4, na straně řidiče, nastavení sklonu opěradla - elektrické, nastavení posuvu - elektrické, nastavení výšky - elektrické a naklápění sedáku - elektrické, přední sedadla: typ - konvenční, počet el. nastavení -, na straně spolujezdce, nastavení sklonu opěradla - manuální, nastavení posuvu - manuální a nastavení výšky - manuální

Číslo ocenění/PU 31 016 006 / 5823/2021
 RZ/VIN 1BA6077 / WP1ZZZ95ZGLB66889
 Značka - model Porsche Macan 3.0 S Diesel
 Kód APC 957B, Znalecký institut s.r.o., Rvbná 716/24, Praha 1 - Staré Město, 110



Fixní odkládací schránka v zavazadlovém prostoru
Luxusní obložení: piano černá na středové konzoli, piano černá na dveřích, piano černá na přístrojové desce a není
Osvětlení zavazadlového prostoru
Pevný kryt zavazadlového prostoru
Potahy sedadel: hlavní materiál - Alcantara a doplňkový materiál - vinyl
Úchyt na zavazadla
Výškově nastavitelný multifunkční volant: hliník a kůže, nastavitelný v ose
Zadní sedadla: pro 3 osoby , sklopné opěradlo 40/20/40, typ - lavice, směr sezení - dopředu, počet el. nastavení - 0, sklápěcí sedák žádný a sedadlo sklopné do roviny
Zpětné zrcátko
Komfort
Automatická klimatizace ovládaná klimatizace ze zadních sedadel , počet klimatizovaných zón: 3
Make-up zrcátko ve sluneční cloně řidiče a spolujezdce
Oddělené nastavení teploty pro sedadlo spolujezdce
Středová loketní opěrka vpředu
Středová loketní opěrka vzadu
Tmavý pruh v horní části před.skla
Tónovaná skla
Ventilace: pylový filtr a filtr na bázi aktivního uhlí
Ostatní
Pevné zadní okno , přerušovaný chod stěračů
Sedadla/potahy sedadel
Počet míst k sezení: 5 v konfiguraci 2+3

Doplňková výbava

Popis	Výchozí cena bez DPH	Výchozí cena s DPH
Audio/Komunikace/Navigace/Média/Zábava		
Kompas na přístrojové desce	7 802 Kč	9 440 Kč
Porsche Communication Management (PCM) vč. navigačního modulu	71 752 Kč	86 820 Kč
Příprava pro mobilní telefon	9 707 Kč	11 745 Kč
Exteriér		
Bi-xenonové hlavní světlomety vč. Porsche Dynamic Light System (PDLS)	37 926 Kč	45 890 Kč
Funkčnost		
Objem palivové nádrže 75 l	0 Kč	0 Kč
Ostřikovače světlometů	7 226 Kč	8 744 Kč
Parkovací asistent vpředu a vzadu	19 951 Kč	24 141 Kč
Porsche Active Suspension Management (PASM)	28 076 Kč	33 972 Kč
Servořízení Plus	6 364 Kč	7 700 Kč
Kola/Pneumatiky		
21" kolo 911 Turbo	95 514 Kč	115 572 Kč
Sedadla/potahy sedadel		
Vyhřívání sedadel vpředu	9 275 Kč	11 223 Kč
Volanty/interiéry/funkčnost sedadel		
Rohožky	2 912 Kč	3 524 Kč
Zabezpečení vozu		
Porsche Entry & Drive	17 076 Kč	20 662 Kč

Číslo ocenění/PU 31 016 006 / 5823/2021
 RZ/VIN 1BA6077 / WP1ZZZ95ZGLB66889
 Značka - model Porsche Macan 3.0 S Diesel
 Kód APC 957B. Znalecký institut s.r.o.

, Rvbná 716/24, Praha 1 - Staré Město, 110



Ostatní výbava

Popis	Datum montáže	Výchozí cena bez DPH	Výchozí cena s DPH
-------	---------------	----------------------	--------------------

Pozn. * Výbava přidána uživatelem, # Výbava odebrána uživatelem, ** U vozidel z dovozu nebo vyrobených pro jiný trh než český, může být výbava odchýlná

Seznam inzerátů

Datum inzerátu/prodeje	Značka, model, typ	VIN	Motor	Převod.	Najeto	Výchozí cena s DPH	Cena oj. vozidla s DPH	Zdroj	Podobnost ceny
01.09.2020	Porsche Macan 3.0 S Diesel		nafta 2 967 ccm 190 kW	automatická 7 st.	145 000	1 693 000 Kč	899 000 Kč	Sauto	82%



 kód vozidla: 2965

Porsche Macan

S 3.0 V6 CHRONO BOSE NAVI

979 000 Kč

možnost odpočtu DPH



základní informace

VIN	WP1ZZZ95ZELB50149
vyrobeno	2014
záruka do	-
stav	perfektní
tachometr	65 400 km
STK	04/2022

motor

objem	2 997 ccm
výkon	250 kW (339 PS)
točivý moment	-
palivo	benzin



 kód vozidla: 1481

nová cena

Porsche Macan

S, 3,0 D

999 990 Kč

možnost odpočtu DPH



základní informace

VIN	WP1ZZZ95ZFLB85241
v provozu od	12/2014
záruka do	-
stav	velmi dobrý
tachometr	89 967 km
STK	11/2022

motor

objem	2 967 ccm
výkon	190 kW (258 PS)
točivý moment	-
palivo	nafta

 evidenční číslo: 52BA000094  kód vozidla: 4797

novinka na serveru

Porsche Macan

S

1 150 000 Kč

možnost odpočtu DPH

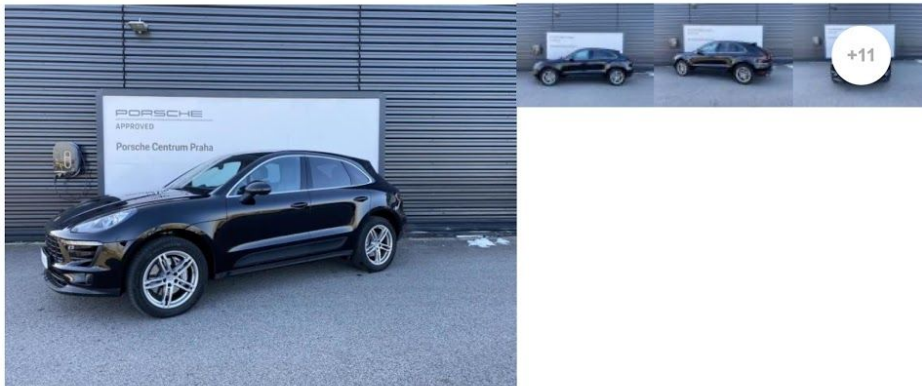

základní informace

VIN	WP1ZZZ95ZGLB52755
vyrobeno	2015
záruka do	-
stav	velmi dobrý
tachometr	27 467 km
STK	09/2021

motor

objem	2 997 ccm
výkon	190 kW (258 PS)
točivý moment	-
palivo	benzín

Znalecký institut s.r.o.

Rybná 716/24
110 00 Praha 1 Staré Město
IČ: 24724980 DIČ: CZ24724980
email: info@znaleckyinstitut.cz

P O S U D E K / K A L K U L A C E Č 5823/2021

ČÍSLO PŘÍPADU : 5823/2021
ÚDAJE O VOZIDLE
VÝROBCE : PORSCHE
TYP/MODEL : MACAN / S DIESEL
VIN-KÓD : WP1ZZZ95ZGLB66889
1. REGISTRACE : 16.11.2015

N Á K L A D Y N A O P R A V U BEZ DPH	CZK	31 850.16
DPH 21.00 %	CZK	6 688.53
N Á K L A D Y N A O P R A V U V Ě DPH	CZK	38 538.69

, 08.02.2021

SYSTEM AUDATEX

STRANA 1

Znalecký institut s.r.o.

Rybná 716/24
110 00 Praha 1 Staré Město
IČ: 24724980 DIČ: CZ24724980
email: info@znaleckyinstitut.cz

P O S U D E K / K A L K U L A C E Č 5823/2021 08.02.2021

Č. JEDNACÍ 5823/2021

VÝROBCE	PORSCHE	MACAN	S DIESEL
VIN-KÓD	WP1ZZZ95ZGLB66889		TYP-KÓD 04 03 03
VYBAVENÍ	OD MODELU '16 PŘÍDAVNÉ TOPENÍ SVĚTLA VE VNĚ-ZRCÁT ALARM BI-XENON SVĚTLOMETY VYHŘÍVÁNÍ PŘ SEDADEL SLEDOVÁNÍ JÍZD-STOPY 2967 CCM 190KW PÉROVÁNÍ PASM 265/40 + 295/35 R21 BOČ OZD-LIŠTY ČERNÉ KRYTY PRAHŮ ČERNÉ	ČÍSELNÍKY STŘÍBRNÉ PŘ-SKLO PROTIHLUK SOUNDSYSTEM PCM S RÁDIEM PARKOVACÍ LOKÁTOR KOMFORTNÍ SEDADLO SOUPR-OSVĚTL INTERIE 7-ST AUT-PŘEVODOVKA TEMPOMAT DISKY 9/10J X 21 ALU PŘEDNÍ SPOJLER	KOMPAS OVL-ZÁMKU Z-VÍKA AUT ENTRY & DRIVE OSTŘÍK-SVĚTLOMETŮ SYST START & STOP VNĚ-ZRCÁTKO L ASFÉR OZDOB ČERNÝ LAK BRZD-KOTOUČE PŘ 18" KONTR TLAKU V PNEU PAKET ALU VNĚ OCHR PROTI ŠTĚRKU

N Á H R A D N Í D Í L Y CENÍK : 01.01.2021

VOD-Č	NÁZEV DÍLU	ČÍSLO DÍLU	CENA
1401	PŘ-SKLO VRSTV/TÓN	95B 845 100 Y	16648.00
1411	LEPICÍ SADA PŘ-SKLA	000 043 30535	4097.00
1473	SAMOLEPKA DEŠŤ-ČIDLA	9A7 955 60900	863.00

M Z D A Z A P R Á C I	ČJ	10 ČJ=1 HOD	CENA/TRĚ	1 2000.00	CZK/HOD
			CENA/TRĚ	2 2000.00	CZK/HOD
			CENA/TRĚ	3 2000.00	CZK/HOD

PRAC-POZ Č/ VOD-Č	JEDNOTLIVÉ/SDRUŽENÉ PRÁCE	TŘ	ČJ	CENA PRÁCE
64 12 55 00	PŘ-SKLO VYMĚNIT OBSAHUJE: KRYTY A-SLOUPKŮ, VNI-ZRCÁTKO, RAMÍNKA STĚRAČŮ A KRYT V-Z	2	32.6	6520.00
96 38 25 50	KAMERU SLEDOVÁNÍ JÍZDY PŘ PROGRAMOVAT	2	5.9	1180.00
01 06 00 03	VÝFUKOVÉ PLYNY - SERVIS	2	5.8	1160.00
1000	STK PROVÉST SYSTÉM AUDATEX			950.00*

STRANA 2

Znalecký institut s.r.o.

Rybná 716/24
 110 00 Praha 1 Staré Město
 IČ: 24724980 DIČ: CZ24724980
 email: info@znaleckyinstitut.cz

P O S U D E K / K A L K U L A C E Č 5823/2021 08.02.2021

PŘEHLED VÝSLEDKŮ	CZK	CZK
NÁHRADNÍ DÍLY	21 608.00	
REŽIJNÍ MATERIÁL(2.0%)	432.16	
DÍLY CELKEM.....		22 040.16
M Z D A Z A P R Á C I ČJ 10 ČJ = 1 HOD		
CELKEM TŘ 2 44.3 ČJ X 2000.00 CZK/HOD	8 860.00	
PAUŠÁLNÍ ČÁSTKA	950.00	
PRÁCE CELKEM.....		9 810.00
NÁKLADY NA OPRAVU BEZ DPH		31 850.16
DPH 21.00 %		6 688.53
NÁKLADY NA OPRAVU VČ DPH		38 538.69

VYSVĚTLIVKY:

CENY ND = NCDV

Č ND NENÍ OBJEDNACÍM ČÍSLEM

SPECIFIKACE MODELU DLE VIN

ZAX = ČAS-NORMU ZAJISTIL AUDATEX

* = ÚDAJE UŽIVATELE

NN = NEEEXISTUJE Č ND / Č PRAC-POZ

)=ČAS-JEDNOTKY V JINÉ POZICI OBSAŽEN

SYSTÉM AUDATEX

STRANA 3

Znalecký institut s.r.o.

Rybná 716/24
 110 00 Praha 1 Staré Město
 IČ: 24724980 DIČ: CZ24724980
 email: info@znaleckyinstitut.cz

K O N T R O L N Í L I S T Č 5823/2021 08.02.2021

Č. JEDNACÍ 5823/2021

VÝROBCE	PORSCHE	MACAN	S DIESEL
VIN-KÓD	WP1ZZZ95ZGLB66889		TYP-KÓD 04 03 03

Č/KÓD ZÁKAZNÍKA	: 340218	CLASSDIRECT REL 20.07
		ČÍSLO VERZE 50.2007.01

DATUM KALKULACE : 08.02.2021

POPIS VOZIDLA

- VYBAVENÍ DLE VIN	: A3 D8 E9 F8 G2 G7 G8 H2 H3 H4 H5 I1 I3 I5 I9 J6 J8 K5 K9 M2 M7 O3 P7 Q2 Q3 Q6 Q8 R4 S6 V1 V4 W5 X5 X6 Z8
- ZADÁNÍ	: A3 D8 E9 F8 G2 G7 G8 H2 H3 H4 H5 I1 I3 I5 I9 J6 J8 K5 K9 M2 M7 O3 P7 Q2 Q3 Q6 Q8 R4 S6 V1 V4 W5 X5 X6 Z8

GENEROVÁNÍ ND/LAKOVÁNÍ

- DRUH-OPR/VOD-ČÍSLO	: N 9935 LO / E 1401 ---> E 1411 Z E 1401 ---> E 1473 Z / E 1401 ---> N 6804 Z E 1401 ---> N 6804 LO
----------------------	--

MZDOVÁ SAZBA

- ČASOVÝ ZÁKLAD	: 10 ČJ=1 HOD
- MECH/KAROS	: 2000.00 CZK/HOD 2000.00 CZK/HOD 2000.00 CZK/HOD

PODPŮRNÉ KÓDY

- AKTIVNÍ KÓDY : 51 100.00

NÁHRADNÍ DÍLY

- CENÍKY ND ZPRACOVÁNY	: 01.01.2021
- CENÍKY ND VYTVOŘENY	: 01.01.2021

POČET VSTUPŮ

- ZADÁNO	: 3
- MUTACE	:

PŘEHLED VÝSLEDKŮ

MZDA	: 9 810.00 ND	: 22 040.16
OPRAVA: 31 850.16DPH	: 6 688.53 OPR	: 38 538.69

SYSTÉM AUDATEX



Porsche Macan S

Technické údaje

Porsche Doppelkupplung (PDK)

Motor	
Počet válců	6
Palivová třída	95
Vrtání	84.5 mm
Zdvih	89.0 mm
Objem motoru	2,995 cm ³
Výkon (kW)	260 kW
Výkon (PS)	354 PS
při otáčkách	5,400 - 6,400 r/min
Max. točivý moment	480 Nm
při otáčkách	1,400 - 4,800 r/min

Spotřeba paliva / Emise NEDC

Město	11,2 l/100 km
Mimo město	7,4 l/100 km
Kombinovaná	8,8 l/100 km
Emise CO ₂	201 g/km
NO _x emise	19.3 mg/km

Spotřeba paliva / Emise WLTP

Spotřeba nízká	15,0 l/100 km
Spotřeba střední	10,4 l/100 km
Spotřeba vysoká	9,2 l/100 km
Spotřeba extra-vysoká	10,6 l/100 km
Spotřeba kombinovaná	10,7 l/100 km
Spotřeba nízká	15.1 - 14.9 l/100 km
Spotřeba střední	11.5 - 10.4 l/100 km
Spotřeba vysoká	10.2 - 9.3 l/100 km
Spotřeba extra-vysoká	12.0 - 10.6 l/100 km
Spotřeba kombinovaná	11.8 - 10.7 l/100 km
Spotřeba nízká (2. cílová jednotka)	15,0 l/100 km
Spotřeba střední (2. cílová jednotka)	10,4 l/100 km
Spotřeba vysoká (2. cílová jednotka)	9,2 l/100 km
Spotřeba extra - vysoká (2. cílová jednotka)	10,6 l/100 km
Spotřeba kombinovaná (2. cílová jednotka)	10,7 l/100 km
Emise CO ₂ nízká	341 g/km
Emise CO ₂ střední	235 g/km



PORSCHE

Technické údaje (pokračování)	Porsche Doppelkupplung (PDK)
Emise CO2 vysoká	208 g/km
Emise CO2 extra-vysoká	240 g/km
Emise CO2 kombinovaná	243 g/km

Karosérie	
Délka	4,696 mm
Šířka	1,923 mm
Šířka (bez sklopených zrcátek)	2,098 mm
Výška	1,624 mm
Rozvor	2,807 mm
Rozchod předních kol	1,655 mm
Rozchod zadních kol	1,651 mm
Pohotovostní hmotnost (dle DIN)	1,865 kg
Pohotovostní hmotnost (EU)	1,940 kg
Celková přípustná hmotnost	2,580 kg
Maximální zatížení	715 kg
Max. zatížení tažného zařízení (nebržděný přívěs)	750 kg
Maximální přípustné zatížení střechy pomocí střešního transportního systému Porsche	75 kg

Objemy	
Objem zavazadlového prostoru (až po horní okraj zadních sedadel)	488 l
Objem zavazadlového prostoru se sklopenými sedadly	1,503 l
Palivová nádrž	65 l

Výkon	
Nejvyšší rychlost	254 km/h
Zrychlení z 0 - 60 mph	5.1 s
Zrychlení z 0 - 60 mph v kombinaci s paketem Sport Chrono	4.9 s
Zrychlení z 0 - 100 km/h	5.3 s
Zrychlení z 0 - 100 km/h v kombinaci s paketem Sport Chrono	5.1 s
Zrychlení z 0 - 160 km/h	13.0 s
Zrychlení z 0 - 160 km/h v kombinaci s paketem Sport Chrono	12.8 s
Zrychlení z 0 - 200 km/h	22.3 s
Zrychlení z 0 - 200 km/h v kombinaci s paketem Sport Chrono	22.1 s
Pružné zrychlení (80-120 km/h)	3.6 s

Vlastnosti v terénu	
Max. brodivost (ocelové odpružení)	300 mm
Nájezdový úhel přední/zadní (ocelové odpružení)	16.9 - 23.6 °



PORSCHE

Technické údaje (pokračování)	Porsche Doppelkupplung (PDK)
Přechodový úhel - ocelové odpružení	16.9 °
Max. světlá výška (ocelové odpružení)	205 mm
Max. světlá výška (vzduchové odpružení, běžná úroveň)	190 mm



Standardní možnosti

Motor

- 6válcový V-type motor s přímým vstřikováním (Euro 6d-TEMP), zdvihový objem 3,0 l, maximální výkon 260 kW (354 PS), maximální točivý moment 480 Nm, dvě turbodmychadla
 - 65litrová palivová nádrž
-

Technika motoru

- Tlačítko SPORT
 - Řízení teploty
 - VarioCam Plus: průběžná kontrola vačkové hřídele (sání a výfuk) a přepínání sacího zdvihu ventilů (sání)
 - Turbodmychadlo twin-scroll
 - Filtr pevných částic (OPF)
 - Aktivní lamely v masce
 - Funkce Auto Start Stop a funkce plachtění
-

Převodovka

- 7-stupňová Porsche Doppelkupplung (PDK) s manuálním řazením pomocí pádel na volantu a automatickým režimem s doporučením správného rychlostního stupně pro optimální spotřebu paliva při manuálním řazení
 - Porsche Traction Management (PTM): aktivní pohon všech kol s elektronicky ovládanou lamelovou spojkou, elektronicky řízeným diferencíálem (ABD) a protiskluzovým systémem (ASR)
-

Podvozek

- Ocelové odpružení
 - Systém stability vozidla Porsche Stability Management (PSM) s ABS, ASR, ABD, MSR a řízením stability přivěsu
 - Tlačítko Off-road
-

Kola

- 18" kola Macan S
 - Systém monitorování tlaku v pneumatikách (TPMS)
 - Směs na opravu pneumatik a elektrický kompresor
-

Brzdy

- 6pístkové hliníkové jednodílné kotoučové brzdy s pevným třmenem vpředu
- Kombinace s plovoucími třmeny u zadních brzd
- Vnitřně ventilované brzdové kotouče s průměrem 360 mm vpředu a 330 mm vzadu
- Třmeny brzd v titanovém provedení
- Elektrická ruční brzda
- Protiblokovací systém brzd (ABS)
- Multikolizní brzda



Standardní možnosti (pokračování)

Karosérie

- Pozinkovaná karosérie
 - Přední část s integrovanými přívody vzduchu
 - Boční lišty v barvě lávová černá
 - Lišty bočních okének v hliníku
 - Střešní spoiler v černé (vysoký lesk)
 - Dva dvojité výfuky v matně stříbrné barvě, vpravo a vlevo
 - Příprava na tažné zařízení
 - Logo "Porsche" a označení modelu na zádi vozu ve stříbrném provedení (vysoký lesk)
-

Světla

- Hlavní čelní LED světlomety s automatickou a statickou kontrolou rozsahu včetně čtyřbodových denních LED světlometů
 - Přední světla s LED pozičními světly a směrová světla
 - Automatická aktivace světlometů včetně funkce "Welcome Home"
 - Třetí brzdové světlo (LED) integrované ve střešním spoileru
 - LED zadní světlomety v trojrozměrném designu, integrované 4bodové brzdové světlomety a světelný pás
 - Systém předních stěračů s dvěma rychlostmi stírání a intervalovým spínačem, včetně dešťového senzoru a ostřikovače
 - Zadní stěrač s intervalovým spínačem a ostřikovačem
 - Elektricky ovládaná vyhřívaná boční zrcátka, elektrické sklápění (i na dálkové ovládání), asférické zrcátko u řidiče
 - Koncept osvětlení interiéru: osvětlení příhrádky v palubní desce, osvětlení zámku zapalování, interiérové světlo se světly na čtení vpředu pro řidiče a spolujezdce, světla na čtení vpravo a vlevo vzadu, osvětlení zavazadlového prostoru
-

Klimatizace

- Tónovaná skla s tepelnou izolací v celém voze
 - Vyhřívané zadní sklo s funkcí "Auto-Off"
 - Třízónová automatická klimatizace s samostatným ovládaním teploty pro sedadla řidiče, spolujezdce vpředu a zadní sedadla. Funkce automatické cirkulace vzduchu včetně senzoru kvality vzduchu a oddělené regulace proudů vzduchu pro sedadlo řidiče a sedadle spolujezdce vpředu. Tlačítko AC MAX a snímač vlhkosti vzduchu, chlazení příhrádky spolujezdce.
 - Pylový filtr s aktivním uhlím
-

Sedadla

- 5 sedadel, systém se 2 pohodlnými zadními sedadly po stranách a středním sedadlem
- Komfortní přední sedadla (8 poloh) s elektricky nastavitelnou výškou a sklonem sedáku, sklonem opěradla a posunu vpřed/vzad u sedadla řidiče a manuální nastavení (6 ploh) výšky sedadla, sklonu opěradla a posunu vpřed/vzad sedadla u spolujezdce vpředu
- Přední opěrky hlavy s možností nastavení 4 pozic
- Zadní sedadla s možností děleného skládání lavice (40:20:40) a sklopnou středovou loketní opěrkou



Standardní možnosti (pokračování)

Bezpečnost

- Ochrana proti bočnímu nárazu ve dveřích
 - Systém nárazníků se zesílenými příčnicí a dvěma deformačními prvky, každý s jedním závitěm pro připevnění tažného oka z nářadí, které je ve výbavě vozu
 - Automatické třibodové bezpečnostní pásy
 - Napínače bezpečnostních pásů (u řidiče, spolujezdce, u zadních vnějších sedadel) s omezováním tahu, manuálním nastavením výšky úponu bezpečnostního pásu a signalizace nezapnutého pásu (u řidiče, spolujezdce a na všech zadních sedadlech)
 - Airbagy plné velikosti u řidiče a předního spolujezdce
 - Boční airbagy vpředu, integrované v sedadlech
 - Záclonové airbagy podél celého rámu střechy a bočních oken, od sloupku A po sloupek C
 - Senzory převrácení, které aktivují záclonové airbagy a napínače bezpečnostních pásů
 - Funkce deaktivace airbagu spolujezdce při instalaci dětské sedačky, včetně ukazatele na stropní konzoli
 - Systém úchytných bodů pro dětské sedačky ISOFIX na zadních vnějších sedadlech
 - Imobilizér motoru (transpondérový systém), systém bezpečného zamykání
 - Alarm s ultrasonickým monitorováním interiéru vozu
 - Centrální zamykání s dálkovým ovladačem
-

Elektrické systémy

- Upozornění před opuštěním pruhu
 - Tempomat s omezovačem rychlosti
 - Elektricky ovládaná okénka vpředu i vzadu s funkcí dálkového ovládání, ochranou proti přiskřípnutí a funkcí otevírání/zavírání jedním stiskem
 - Funkce Auto Hold
 - Porsche Hill Control (PHC)
-

Palubní přístroje

- Palubní počítač
 - Panel přístrojů ze tří kontrolních přístrojů
 - Kontrolní přístroje s otáčkoměrem ve stříbrné barvě
 - Panel přístrojů s 4.8 palcovým barevným displejem ve vysokém rozlišení se zobrazením stupně rychlosti PDK, displejem servisního intervalu, indikátorem vnější teploty, palivoměrem a dalšími varovnými indikátory
 - Digitální tlakoměr na barevném displeji přístrojového panelu
-

Interiér

- Interiérový paket v provedení Piano černá
- Dekorativní ozdoby ve stříbrném provedení
- Standardní interiér standardní barvy, koženka/Alcantara
- Textilní čalounění stropu
- Hliníkové prahové lišty s označením modelu



Standardní možnosti (pokračování)

- Hliníková lišta na ochranu hrany zavazadlového prostoru
 - Multifunkční sportovní volant s řadicími pádly; věnec volantu v hladké kůži
 - Nekuřácký paket
 - Dvě 12V zásuvky: ve středové konzoli vpředu, v zavazadlovém prostoru
 - Dva USB porty zásuvky na nabíjení a připojení mobilních zařízení ve středové konzoli vpředu
-

Audio a komunikace

- Porsche Communication Management (PCM), včetně navigačního modulu, přípravy na mobilní telefon, audio rozhraní a ovládání hlasem
 - Connect Plus s on-line navigací, LTE modulem s čtečkou SIM karet, bezdrátovým připojením k internetu a Porsche Car Connect včetně dalších služeb Porsche Connect
 - Sound Package Plus, 10 reproduktorů, celkový výkon 150 Wattů, s integrovaným zesilovačem a digitálním zpracováním
 - Dva USB porty ve středové konzoli vzadu
 - Digitální radio
-

Zavazadlový prostor

- Zavazadlový prostor s objemem cca 500 l, při sklopených zadních sedadlech je maximální objem nákladu cca 1500 l
 - Elektrické ovládání pátých dveří
 - Úložné prostory v interiéru (v závislosti na individuální specifikaci): přihrádka v palubní desce, přihrádka ve středové konzoli, otevřená přihrádka ve středové konzoli, kapsy ve dveřích, 1 kapsa v boku zavazadlového prostoru, úložný prostor u rezervního kola
 - Držáky na lahve v předních a zadních dveřích
 - Dva integrované držáky na nápoje (vpředu) s variabilním průměrem
 - Loketní opěrka ve středové konzoli, sklápěcí a s posuvem vpřed/vzad
 - Středová loketní opěrka vzadu se 2 integrovanými držáky na nápoje
 - Pevný snímatelný kryt zavazadlového prostoru
 - Háček na oblečení na obou B-sloupcích
-

Barvy

- Standardní laky exteriéru: Černá, Bílá
- Standardní barvy interiéru: Černá, Achátová šedá



Individuální možnosti

Č. objednávky	Modelový rok	Vozidlo	Cena*
95BBH1	2021	Macan S	1.905.000,00 CZK

Individuální specifikace

Kategorie	Č. objednávky	Individuální výbava	Cena*
Barvy exteriéru	A1	Černá	0,00 CZK
Barvy interiéru	VC	Standardní interiér v černé barvě	0,00 CZK
Převodovka / podvozek	G1D	Porsche Doppelkupplung (PDK)	0,00 CZK
	1BH	Porsche Active Suspension Management (PASM)	32.870,00 CZK
	0M2	75 litrová palivová nádrž	3.410,00 CZK
	1N3	Posilovač řízení Plus	7.450,00 CZK
Kola	47P	21" kola 911 Turbo Design	127.400,00 CZK
Světla a viditelnost	8IU	LED čelní světlomety včetně Porsche Dynamic Light System Plus (PDLS Plus)	30.850,00 CZK
	7X2	Parkovací asistent ParkAssist (vpředu a vzadu)	23.360,00 CZK
Komfortní a asistenční systémy	4F2	Porsche Entry & Drive	19.990,00 CZK
	8LE	Kompas na palubní desce	10.520,00 CZK
Interiér	Q1G	8 polohová sedadla (8 polohová elektrická pro řidiče a 6 polohová manuální pro spolujezdce)	0,00 CZK
	4A3	Vyhřívání sedadla (vpředu)	11.870,00 CZK
	0TD	Koberečky	3.410,00 CZK

Celková cena 2.176.130,00 CZK

* všechny ceny jsou cenami doporučenými Porsche Inter Auto CZ (včetně 21% DPH)

Váš kód Porsche: <http://www.porsche-code.com/PMAILTG5>

Důležité informace

Další informace o dostupnosti a přesné specifikace výbavy Vám sdělí Vaše Porsche Centrum. Všechny ceny představují doporučené maloobchodní ceny včetně DPH. Nezahrnují však cenu dodání a platí od 1. června 2016. Porsche si vyhrazuje právo měnit specifikace, balíček související s dodáním, dodací lhůty, ceny a další produktové informace bez předchozího upozornění. Barvy a materiály se mohou odlišovat od vyobrazených barev a materiálů. Chyby a opomenutí jsou vyhrazeny.

